2017

FR / ES

DiKE

Storyteller #04

The only way to do a great work is to love what you do!

Lady D
Cyclon
Jumper
Summit
Raving
Brave
Glider
Agility
Digger

DIKE.WORKS

2017 FR / ES

DIKE

Storyteller #04
The only way to do
a great work is to love
what you do!

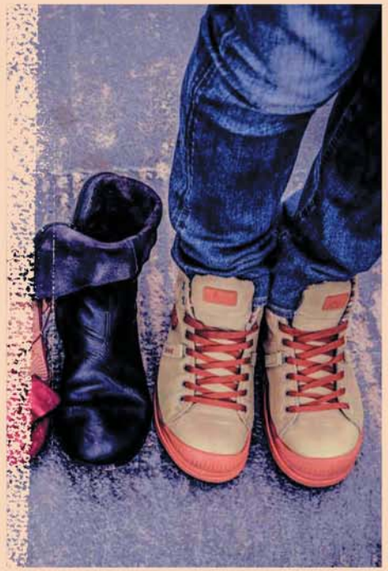

8–9
DO IT WITH PASSION OR NOT AT ALL

Se hai deciso di seguire le tue passioni, Dike è pronta a darti una mano. È la nostra mission.

Si vous avez décidé de poursuivre vos passions, Dike est prête à vous donner un coup de main. C'est bien là notre mission.

Si has decidido seguir tus pasiones, Dike está preparada para darte una mano. Es nuestra misión.

10–11

La Dike al femminile è Lady D.

La version féminine de Dike est Lady D.

Dike al femenino es Lady D.

12–13
DALL'ORDINE ALLA CONSEGNA: 48 ORE.

De la commande à la livraison : 48 heures.

Desde el pedido a la entrega: 48 horas.

16–17
STORYTELLER

Ci piacciono le persone speciali.

Nous aimons
les personnes spéciales.

Nos gustan
las personas especiales.

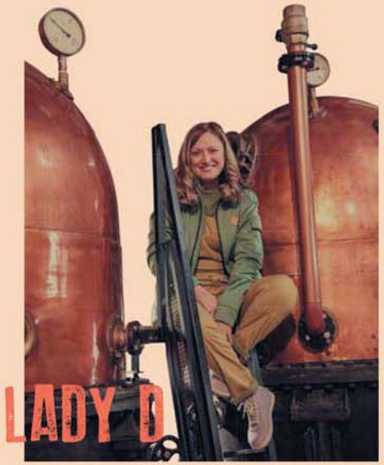

18–27

La passione si tramanda di generazione in generazione.

La passion se transmet de génération en génération.

La pasión se transmite de generación a generación.

104–113
DIGGER

Arte senza tempo.

Art intemporel.

Arte eterno.

28–39 > CYCLON

La passione fa raggiungere l'eccellenza.

La passion fait atteindre l'excellence.

La pasión te lleva a alcanzar la excelencia.

40, 41, 42, 43, 44...

114–119
SUOLE / SEMELLES / SUELAS

122–127
DIKE SALES SYSTEM

SHOES

Lady D	18-27
Cyclon	28-39
Jumper	40-49
Summit	50-61
Raving	62-71
Brave	72-83
Glider	84-93
Agility	94-103
Digger	104-113

2017 FR / ES

DiKE

Storyteller #04
The only way to do
a great work is to love
what you do!

WORKWEAR

T-shirt	134-147
Polo / Polos / Polos	148-155
Pantaloni / Pantalons / Pantalones	156-179
Felpe / Sweat-shirts / Sudaderas	180-185
Giacche / Vestes / Chaquetas	186-193
Accessori / Accessoires / Accesorios	194-203
Calze / Chaussettes / Calcetines	204-211
Tabelle tecniche / Les diagrammes techniques / Gráficos técnicos	212
Grazie / Merci / Gracias	214

128-129 WORKWEAR

132-133
TECHNOLOGY

Ogni storia comincia in modo unico, e le nostre origini sono il nostro tratto distintivo.

Chaque histoire a un début unique; nos origines sont le trait distinctif.

Cada historia tiene un principio único; nuestros orígenes son el rasgo distintivo.

134-147
T-SHIRT

148-155

156-179
PANTALONI /
/ PANTALONS /

180-185
FELPE / SWEAT-SHIRTS /
SUDADERAS

186-193
GIACCHE /
/ VESTES /
CHAQUETAS

194-203
ACCESSORI /
/ ACCESSOIRES /
ACCESORIOS

204-211
CALZE /
/ CHAUSSETTES /
/ CALCETINES

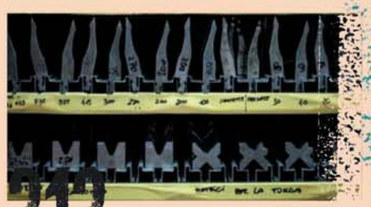

212
TABELLE TECNICHE /
/ LES DIAGRAMMES
TECHNIQUES /
/ GRÁFICOS TÉCNICOS

214
GRAZIE /
/ MERCI /
GRACIAS

Vision

Nel mondo Dike la qualità non basta. Sappiamo che per lavorare bene serve passione.

La nostra vision?
Trasformare il mondo delle scarpe e dell'abbigliamento da lavoro. Abbiamo iniziato lavorando sulla qualità: prodotti comodi ed ergonomici. Flessibili e leggeri, ma anche sicuri e resistenti. Per molti era già il massimo, per noi di Dike solo l'inizio. Volevamo dimostrare che con entusiasmo e personalità si può essere speciali, anche nel lavoro. Sappiamo che i buoni prodotti ti fanno dimenticare che li indossi, ma a noi di Dike piace ricordarlo con stile e colore. Perché lavorare bene è importante, ma lavorare con passione è tutta un'altra cosa.

Chez Dike, nous allons outre la qualité. Nous savons qu'un bon travail nécessite de la passion.

Notre vision ?
Transformer le monde des chaussures et des vêtements de travail. Nous avons commencé en travaillant sur la qualité : des produits confortables et ergonomiques. Souples et légers, mais également sécuritaires et résistants.
Pour beaucoup, c'était déjà le maximum, pour nous, juste le début. Nous voulions démontrer qu'avec enthousiasme et personnalité, il est possible de devenir spécial, même au travail. Nous savons que les bons produits font oublier qu'ils sont portés, mais chez Dike, nous aimons le rappeler avec style et couleur. Parce que bien travailler est important, mais travailler avec passion est une toute autre chose.

En el mundo Dike la calidad no es suficiente. Sabemos que para trabajar bien sirve pasión.

¿Nuestra visión?
Transformar el mundo del calzado y de la indumentaria de trabajo.
Hemos empezado a trabajar en la calidad: productos cómodos y ergonómicos. Flexibles y ligeros, pero también seguro y resistentes.
Para muchos era ya el máximo, pero nosotros de Dike solo el principio. Queríamos demostrar que con entusiasmo y personalidad se puede ser especiales, también en el trabajo.
Sabemos que los buenos productos te hacen olvidar que los llevas puestos, pero a nosotros de Dike nos gusta recordarlo con estilo y color. Porque trabajar bien es importante, pero trabajar con pasión es otra cosa.

Mission

Se hai deciso di seguire le tue passioni, Dike è pronta a darti una mano. È la nostra mission.

Allontanarsi dai sentieri già battuti, trasformare in lavoro le tue passioni. Se vuoi provarci, Dike è pronta a darti una mano. Apri il cuore, guarda lontano ma impara a vedere dentro di te. Cammina verso la meta con entusiasmo e fiducia.
È un viaggio che renderà ogni giornata più degna di essere vissuta. Avanza sicuro e libero. Hai già addosso quello che serve: sicurezza, comfort, leggerezza, originalità e stile. Perché a tenere i piedi per terra e ad accompagnarti nel futuro ci pensa Dike. La nostra mission è proprio questa.

Si vous avez décidé de poursuivre vos passions, Dike est prête à vous donner un coup de main. C'est bien là notre mission.

S'éloigner des sentiers battus, transformer vos passions en travail. Si vous voulez essayer, Dike est prête à vous aider. Ouvrez votre cœur, regardez plus loin en apprenant à regarder en vous. Marchez vers votre but avec enthousiasme et confiance. Le voyage fera de chaque jour, un jour plus digne d'être vécu. Avancez sûr et libre. Vous avez déjà ce dont vous avez besoin : la sécurité, le confort, la légèreté, l'originalité et le style. Dike se chargera de vous faire garder les pieds sur terre en vous accompagnant vers l'avenir.
C'est bien là notre mission.

Si has decidido seguir tus pasiones, Dike está preparada para darte una mano. Es nuestra misión.

Alejarse de los senderos ya trillados, transformar en trabajo tus pasiones. Si puedes probar, Dike está lista para darte una mano. Abre el corazón, mira lejos pero aprende a ver todo dentro de ti. Camina hacia la meta con entusiasmo y confianza. Es un viaje que hará cada día más digno de ser vivido.
Avanza seguro y libre. Ya llevas encima lo que sirve: seguridad, confort, ligereza, originalidad y estilo. Porque en tener los pies en el suelo y acompañarte en el futuro piensa Dike.
Nuestra misión es precisamente esta.

DO IT WITH PASSION OR NOT AT ALL

DIKE

WOMAN

Réalisées en pensant aux femmes qui aiment la différence, la version féminine deDike est Lady D.

D comme Dynamique et Déterminée.
D comme Design.
D comme Différent de l'ordinaire.
Une femme en lettres majuscules, une femme avec une marche d'avance.
Une femme qui se Distingue en cultivant ses passions avec Dévouement, qui mérite des Dike en Dédicace et en Don, juste pour elle, des Dike Dotées de toutes les formes à la bonne place.
Pensées en pensant aux femmes qui aiment la Différence, la version féminine de Dike est Lady D.

Realizada pensando a Mujeres que aman ser Diferentes. Dike al femenino es Lady D.

D como Dinámica y Determinada.
D como Diseño.
D come Diferente de como te lo esperas.
D como dama con la D mayúscula, una Dama con una marcha más.
Una Dama que se Distingue cultivando sus pasiones con Dedicación, que merece una Dike como Dedicación y Don, toda para ella.
una Dike Dotada de todas las formas en su sitio.
Realizada pensando en Damas que aman ser Diferentes Dike al femenino es Lady D.

Realizzata pensando a Donne che amano essere Differenti, la Dike al femminile è Lady D.

D come Dinamica e Determinata.
D come Design.
D come Diversa da come te la aspetti.
D come donna con la D maiuscola, una Donna con una marcia in più.

Una Donna che si Distingue coltivando le sue passioni con Dedizione, che merita una Dike come Dedica e Dono, tutta per lei, una Dike Dotata di tutte le forme al posto giusto.
Realizzata pensando a Donne che amano essere Differenti.
La Dike al femminile è Lady D.

**Dall'ordine alla consegna:
48 ore. Perché si può essere creativi restando affidabili e puntuali**

48 ore. Solo 48 ore per avere Dike dal momento dell'ordine. Un impegno facile da mantenere, visto che i prodotti Dike nascono in Italia, pensati da teste italiane e realizzati da mani italiane. Scarpe e abiti che arrivano da vicino per portarti più lontano di quanto immagini. 48 ore sono una promessa, ma anche un piacere. Perché chi è appassionato del proprio lavoro non vede l'ora di farlo.

**De la commande à la livraison :
48 heures. Car il est possible d'être créatifs tout en restant fiables et ponctuels.**

48 heures. Seulement 48 heures pour recevoir vos Dike après le passage de la commande. Un engagement facile à respecter puisque les produits sont fabriqués en Italie, conçus par des italiens et réalisés par des mains italiennes. Des chaussures et des vêtements tout près de chez vous pour vous porter plus loin que vous ne le pensez. 48 heures est une promesse, mais également un plaisir. Pour qui est passionné par son travail et est impatient de s'y mettre.

**Desde el pedido a la entrega:
48 horas. Porque se puede ser creativos permaneciendo fiables y puntuales.**

48 horas. Solo 48 horas para tener Dike desde el momento del pedido. Un esfuerzo fácil que mantener, visto que los productos Dike nacen en Italia, pensados para cabezas italianas y realizado por manos italianas. Zapatos y ropa que llegan de cerca para llevarte más lejos de cuánto imaginas.
48 horas son una promesa, pero también un placer. Porque quien es apasionado de su trabajo no ve la hora de hacerlo.

Technology

Ci piace l'idea di darti il meglio, mentre tu dai il meglio di te.

Chi ha detto che un prodotto colorato e leggero non può contenere il meglio della tecnologia? Chi ha detto che efficienza e creatività non possono convivere? Fedele alla sua indole, Dike sfida i luoghi comuni sulle scarpe e l'abbigliamento da lavoro. Anche perché i luoghi comuni sono posti affollati, e noi amiamo gli spazi aperti. Spazi dove danzano contemporaneità e futuro, dove si possono inventare nuove possibilità. Così Dike protegge chi lavora, e intanto dimostra che la comodità può avere fascino. Con la serenità di chi ha capito che un buon lavoro non è una medaglia da esibire, ma un traguardo per se stessi. Con la leggerezza di chi si appassiona nel rendere facili le cose difficili. Con l'impegno di chi vuole darti il meglio, mentre tu dai il meglio di te.

Comfortshell®
Speciale rinforzo anti-abrasione posizionato sul tallone; garantisce il massimo comfort durante la camminata.

Solidbreath®
Fodera altamente performante, realizzata in uno speciale tessuto a poro aperto che elimina l'aria "viziata e l'umidità" durante la camminata. I piedi sono assolutamente freschi e asciutti.

Aluforce®
Puntale in fusione di alluminio, ultra leggero e ad alta resistenza.

Highsafe-Tex®
Speciale suoletta anti-perforazione ad alta densità. Realizzata con un materiale innovativo e cucita alla tomaia garantisce il più alto standard di protezione. Rappresenta lo stato dell'arte in termini di resistenza e flessibilità.

DFR®
(Dike Flexible Rib)
Speciale nervatura dipinta a mano che ne garantisce la massima flessibilità.

Ergoactive®
Speciale inserto fuso all'interno della suola per garantire il giusto punto di flessione e la massima stabilità ad ogni zona del piede. Permette di assumere una corretta postura durante la camminata.

Naturalbreath®
Fodera altamente performante, realizzata in uno speciale tessuto a poro aperto che elimina l'aria "viziata e l'umidità" durante la camminata. I piedi sono assolutamente freschi e asciutti.

DSC®
(Dike Stability Control)
È l'esclusivo rinforzo in nylon posto sul tallone progettato per garantire la massima stabilità in ogni condizione.

DEC®
(Dike Easy Clean)
Scarichi dipinti a mano che garantiscono la rapida evacuazione di liquidi e fango.

Nous aimons l'idée de vous donner le meilleur pendant que vous donnez le meilleur.

Qui a dit qu'un article coloré et léger ne peut pas renfermer le meilleur de la technologie ? Qui a dit que l'efficacité et la créativité sont incompatibles ? Fidèle à sa nature, Dike défit les clichés sur les chaussures et les vêtements de travail. Et notamment parce que ces clichés sont étroits quand nous aimons l'espace. Des espaces dans lesquels dansent le contemporain et l'avenir, dans lesquels inventer de nouvelles possibilités.
Ainsi Dike protège les travailleurs et démontre que la commodité peut avoir du charme. Avec la sérénité de qui a compris qu'un bon travail n'est pas une médaille à exhiber mais un objectif propre à soi-même. Avec la légèreté de qui est passionné à simplifier le compliqué. Avec l'engagement de qui souhaite donner le meilleur pendant que vous donnez le meilleur.

Comfortshell®
Renfort spécial anti-abrasion placé sur le talon, qui garantit un maximum de confort durant la marche.

Solidbreath®
Doublure hautement performante, réalisée avec un tissu spécial à pore ouvert qui élimine les mauvaises odeurs et l'humidité durant la marche. Les pieds sont absolument frais et secs.

Aluforce®
Pointe en aluminium fondu, ultra légère et très résistante.

Highsafe-Tex®
Semelle Spéciale anti-perforation à haute densité. Réalisée avec un matériel innovateur et cousue à l'empeigne. Elle garantit le plus haut niveau de protection. Elle représente l'état de l'art en termes de résistance et de flexibilité.

Ergoactive®
Elément spécial fondu à l'intérieur de la semelle pour assurer le bon point de flexion et la stabilité maximale à chaque zone du pied. Elle vous permet d'assumer une posture correcte durant la marche.

Naturalbreath®
Doublure hautement performante, réalisée avec un tissu spécial à pore ouvert qui élimine les mauvaises odeurs et l'humidité durant la marche. Les pieds sont absolument frais et secs.

DSC®
(Dike Stability Control)
C'est l'exclusif support en nylon placé sur le talon conçue pour une stabilité maximale dans toutes les conditions.

DFR®
(Dike Flexible Rib)
Nervure spéciale peinte à la main qui en garantit la flexibilité maximale.

DEC®
(Dike Easy Clean)
Évacuations peintes à la main qui garantissent l'évacuation rapide de liquides et de boue.

Nos gusta la idea de darte lo mejor, mientras tu das lo mejor de ti.

¿Quién ha dicho que un producto coloreado y ligero no puede contener lo mejor de la tecnología? ¿Quién ha dicho que eficiencia y creatividad no pueden convivir? Fiel a su índole, Dike desafía los lugares comunes con los zapatos y la ropa de trabajo. También porque los lugares comunes son lugares llenos de gente, y nosotros amamos los espacios abiertos. Espacios donde bailan contemporaneidad y futuro, donde se pueden inventar nuevas posibilidades.
De esta forma Dike protege a quien trabaja, y mientras demuestra que la comodidad puede tener encanto. Con la serenidad de quien ha entendido que un buen trabajo no es una medalla que exhibir, sino una meta para si mismos. Con la ligereza de quien se apasiona haciendo fáciles las cosas difíciles. Con el esfuerzo de quien quiere darte lo mejor, mientras tu das le mejor de ti.

Comfortshell®
Refuerzo especial antiabrasión colocado en el talón; garantiza el máximo confort al andar.

Solidbreath®
Forro de altas prestaciones, realizado en un tejido especial de poro abierto que elimina el aire viciado y la humedad al caminar. Los pies permanecen absolutamente frescos y secos.

Aluforce®
Puntera en fusión de aluminio, ultra ligera y de alta resistencia.

Highsafe-Tex®
Plantilla especial antiperforacion de alta densidad. Realizada en un material innovador y cosida a la empella garantiza el más alto nivel de protección. Representa lo más avanzado de la técnica en lo que se refiere a resistencia y flexibilidad.

Ergoactive®
Elemento especial fundido dentro de la suela para garantizar el correcto punto de flexión y la máxima estabilidad en cada zona del pie. Permite adoptar una postura correcta al andar.

Naturalbreath®
Forro de altas prestaciones, realizado en un tejido especial de poro abierto que elimina el aire viciado y la humedad al caminar. Los pies permanecen absolutamente frescos y secos.

DSC®
(Dike Stability Control)
El exclusivo refuerzo en nylon ubicado en el talón para garantizar la máxima estabilidad en cualquier condición.

DFR®
(Dike Flexible Rib)
Especial nervadura pintada a mano que garantiza la máxima flexibilidad.

DEC®
(Dike Easy Clean)
Incisiones pintadas a mano que garantizan la rápida evacuación de líquidos y fango.

Ci piacciono le persone speciali.

Personaggi fuori dal comune, pronti a dare il meglio nella vita che hanno scelto.
Ogni bella storia ha un protagonista. Le storie Dike raccontano uomini e donne semplici solo in apparenza. Individui tenaci, capaci di impegnarsi nelle loro passioni con coraggio e fantasia.
Dike è il loro compagno d'avventura.

Nous aimons les personnes spéciales. Les personnes hors du commun, prêtes à donner le meilleur dans la vie qu'elles ont choisie.
Toute bonne histoire a son héros. Les histoires Dike racontent des hommes et des femmes simples uniquement en apparence. Des personnes tenaces, capables de se livrer à leurs passions avec courage et imagination. Dike les accompagne dans leur aventure.

Nos gustan las personas especiales. Personajes fuera de lo común, listos para dar lo mejor en la vida que han elegido.
Cada bonita historia tiene una protagonista. Las historias Dike cuentan hombres y mujeres simples solo en apariencia. Individuos tenaces, capaces de esforzarse en sus pasiones con coraje y fantasía. Dike es su compañero de aventura.

Lady D

Anna Maschio / Distilleria Bonaventura Maschio

La passione si tramanda di generazione in generazione. E ciascuno la vive a modo suo.

La storia della distillazione in Italia è anche la storia della mia famiglia dalla fine del 1800 a oggi.
Comincia con il mio trisavolo, un grande viaggiatore che distillava le sue grappe su una sorta di alambicco itinerante. Lui si muoveva tra contadini e operai, tra campi e ferrovie: ovunque servissero calore ed energie per resistere al duro impegno quotidiano. Anni di lavoro, anche all'estero, poi il ritorno in Italia carico di esperienza, per fermarsi a due passi dal greto del Piave. L'azienda di famiglia nasce lì, diventando una realtà imprenditoriale grazie a mio nonno: un patriarca pronto a costruire qualcosa di solido per tutti i suoi discendenti. La vera svolta arriva negli anni '80, per merito delle intuizioni rivoluzionarie di mio padre, Italo.
Tutto comincia con una legge emanata nel 1984, che per la prima volta autorizzava la distillazione dell'uva. I frutti fino a quel momento erano riservati alla produzione del vino, era un mondo inesplorato per noi distillatori: una grande opportunità, ma anche un rischio. Non esisteva un disciplinare, bisognava crearlo. In molti avrebbero scelto la prudenza per evitare investimenti inutili. Papà no, lui è un visionario e si è buttato a capofitto nella sperimentazione imboccando la strada più coraggiosa: ha rilevato un impianto dismesso per la produzione di concentrato di pomodoro. Sembrava una follia, ma era deciso a distillare uva pregiata in quegli obsoleti contenitori di rame anni '30. Aveva ragione: li usiamo ancora per le nostre acquaviti d'uva più pregiate.
Oggi, ad affiancare lo spirito audace di papà ci siamo anche mio fratello ed io. Con il nostro arrivo le generazioni di distillatori sono diventate cinque: ognuno pronto a dare il suo contributo personale per alimentare una tradizione le cui radici si intrecciano con le nostre. Siamo tutti uniti da una storia comune: qualsiasi successo deve essere il punto di partenza per nuove imprese, non basta inventare sfide se non si è disposti ad affrontarle col massimo impegno. Ma la lezione più grande, quella che teniamo a mente per alimentare un entusiasmo che si tramanda di padre in figlio, è che nel nostro lavoro ci sono tutti: ci siamo noi, c'è chi ci ha preceduto e anche chi verrà in seguito.

La passion se transmet de génération en génération. Et chacun la vit à sa manière.
L'histoire de la distillation en Italie est également l'histoire de ma famille depuis la fin du XIXème siècle jusqu'à aujourd'hui.
Elle commence avec mon trisaïeul, un grand voyageur qui distillait ses *grappe* avec une sorte d'alambique itinérant. Il se déplaçait entre les paysans et les ouvriers, entre les champs et les chemins de fer : partout où la chaleur étaient nécessaire, ainsi que les énergies pour résister au dur engagement quotidien.
Des années de travaux même à l'étranger, puis le chariot revient en Italie chargé d'expérience, pour s'arrêter à deux pas de la grève du Piave. L'entreprise de famille naît ici, devenant une réalité d'entreprise grâce à mon grand-père : un patriarche prêt à construire quelque chose de solide pour tous ses descendants.
Le vrai tournant arrive cependant dans les années 80, grâce aux intuitions révolutionnaires de mon père, Italo.
Tout a commencé avec une loi publiée en 1984, qui pour la première fois autorisait la distillation du raisin. Jusqu'alors, le distillat le plus typique en Italie était la grappa, réalisée avec de la vinasse. Les fruits en revanche, réservés traditionnellement à la production du vin, étaient un monde inexploré pour nous les distillateurs: une grande possibilité, mais également un risque. Il n'existait même pas une méthode codifiée pour cette distillation, il suffisait de la créer.
Beaucoup auraient choisi la précaution d'éviter les investissements inutiles. Pas papa, il était fait à sa manière et c'est à sa manière qu'il s'est jeté le tête la première dans l'expérimentation, en prenant la voie la plus courageuse. Au lieu de pointer sur des technologies futures et des instruments de dernière génération, il a relevé une ancienne installation pour la production de concentré de tomates. Cela semblait fou, mais il était décidé à distiller du raisin dans ces conteneurs obsolètes de cuivre des années 30. Et il avait raison : nous les utilisons encore pour nos eaux-de-vie de raisins les plus précieux.
Aujourd'hui, mon frère et moi sommes aux côtés de l'esprit audacieux de papa pour l'aider. Avec notre arrivée, les générations de distillateurs sont devenues cinq : chacun d'entre nous étant capable de donner une contribution personnelle pour alimenter une tradition dont les racines se croisent avec les nôtres.
Nous sommes tous unis par une histoire commune capable de nous enseigner de nombreuses choses : que tout succès doit être le point de départ pour de nouvelles entreprises, qu'il en suffit pas d'inventer de défis si l'on n'est pas capable de les affronter avec le plus grand des engagements. Mais la leçon la plus grande, celle que nous gardons dans notre tête pour alimenter un enthousiasme qui de transmet de père en fils, est que notre travail comprend tout le monde : nous, ceux qui nous ont précédé et même ceux qui prendront le relais.

La pasión se transmite de generación a generación y cada uno la vive a su manera.
La historia de la destilación en Italia también es la historia de mi familia de finales del 1800 hasta hoy.
Inicia con mi tatarabuelo, un gran viajante que destilaba sus aguardientes en una especie de alambique itinerante. Él se movía entre campesinos y obreros, entre campos y ferrovias: en cualquier sitio donde se ofreciera calor y energías para soportar la dura fatiga diaria. Años de trabajos también en el extranjero, más tarde el carrito volvió a Italia lleno de experiencias, para pararse a dos pasos del pedregal del Piave. La empresa de familia nació allí, convirtiéndose en un mundo empresarial gracias a mi abuelo: un patriarca preparado para construir algo sólido para todos sus descendientes. El verdadero cambio de dirección llegó en los años 80, gracias a las intuiciones revolucionarias de mi padre, Italo. Todo empezó con una ley promulgada en el 1984, que por primera vez autorizaba la destilación de la uva. Hasta entonces, el destilado más típico en Italia era el aguardiente, realizado con orujo. En cambio los frutos, reservados tradicionalmente a la producción del vino, eran un mundo sin explorar para los destiladores: una gran posibilidad, pero también un riesgo. También porque ni siquiera existía un método codificado para esta destilación, había que crearlo. Muchos eligieron la prudencia para evitar inversiones inútiles. Mi padre no. Él estaba hecho a su manera y de esa manera se zambulló en la experimentación, cogiendo el camino más temerario. En vez de apostar por tecnologías futuristas e instrumentos de última generación, compró una vieja instalación para la producción de tomate concentrado. Parecía una locura, pero él estaba decidido a destilar uva en esos antiguos contenedores de cobre de los años 30. Tenía razón: los usamos incluso hoy para nuestros aguardientes de uva más valiosos.
Hoy, apoyando el espíritu audaz de nuestro padre estamos mi hermano y yo. Con nosotros son ya cinco generaciones de destiladores: cada uno capaz de dar un aporte personal para alimentar una tradición cuyas raíces se entrelazan con las nuestras. Estamos todos unidos por una historia común que nos ha enseñado muchas cosas: que cualquier éxito debe ser el punto de partida para nuevas hazañas, que no basta inventar retos si no se está dispuesto a afrontarlos con el máximo esfuerzo. Pero la lección más grande, la que teníamos en la cabeza para alimentar un entusiasmo que se transmite de padre a hijo, es que en nuestro trabajo están todos: estamos nosotros, quien nos ha precedido y quien vendrá después.

DIKE

Solidbreath®
Comfortshell®
Aluforce®
Highsafe-Tex®

LADY D

Lady D

Size 36÷42

Tomaia Nubuck bottalato ▮ Fodera Naturalbreath® ▮ Suola PU compatto trasparente ▮ Intersuola PU espanso ▮ Puntale Aluforce® ▮ Suoletta antiperforazione Highsafe-tex® ▮ Plantare E.V.A. anatomico estraibile ▮ Norme EN ISO 20345 S3 SRC

Tige Nubuck foulonné ▮ Doublure Naturalbreath® ▮ Semelle PU compact transparente ▮ Inter-semelle PU étendu ▮ Embout Aluforce® ▮ Semelle anti-perforation HighSafe-Tex® ▮ Semelle de propreté E.V.A anatomique amovible ▮ Normes EN ISO 20345 S3 SRC

Corte Nubuck tratado en bombos ▮ Forro Naturalbreath® ▮ Suela PU compacto transparente ▮ Inter-semelle PU étendu ▮ Puntera Aluforce® ▮ Plantilla Antiperforacion HighSafe-Tex® ▮ Plantilla E.V.A anatómica extraible ▮ Normas EN ISO 20345 S3 SRC

+
SIZE
35

25611 890 S3 SRC
GLICINE ▮ LILAS ▮ LILA

+
SIZE
35

25621 890 S3 SRC
GLICINE ▮ LILAS ▮ LILA

Lady D

Size 36÷42

Tomaia Vitello scamosciato bottalato / Tessuto fantasia ▮ Fodera Naturalbreath® ▮ Suola PU compatto trasparente ▮ Intersuola PU espanso ▮ Puntale Aluforce® ▮ Suoletta antiperforazione Highsafe-tex® ▮ Plantare E.V.A. anatomico estraibile ▮ Norme EN ISO 20345 S1P SRC

Tige Veau suède foulonné / tissu à motifs ▮ Doublure Naturalbreath® ▮ Semelle PU compact transparente ▮ Inter-semelle PU étendu ▮ Embout Aluforce® ▮ Semelle anti-perforation HighSafe-Tex® ▮ Semelle de propreté E.V.A anatomique amovible ▮ Normes EN ISO 20345 S1P SRC

Corte Becerro tratado en bombos / tejido en fantasía ▮ Forro Naturalbreath® ▮ Suela PU compacto transparente ▮ Entresuela PU expandido ▮ Puntera Aluforce® ▮ Plantilla Antiperforacion HighSafe-Tex® ▮ Plantilla E.V.A anatómica extraíble ▮ Normas EN ISO 20345 S1P SRC

25617 608 LEVITY S1P SRC
FRAGOLA ▮ FRAISE ▮ FRESA

25617 815 LEVITY S1P SRC
CELESTE ▮ BLEU ▮ BLEU

HER SHOES

DIKE

Tomaia Vitello scamosciato bottalato / Tessuto fantasia ▮ Fodera Naturalbreath® ▮ Suola PU compatto trasparente ▮ Intersuola PU espanso ▮ Puntale Aluforce® ▮ Suoletta antiperforazione Highsafe-tex® ▮ Plantare E.V.A. anatomico estraibile ▮ Norme EN ISO 20345 S1P SRC

Tige Veau suède foulonné / tissu à motifs ▮ Doublure Naturalbreath® ▮ Semelle PU compact transparente ▮ Inter-semelle PU étendu ▮ Embout Aluforce® ▮ Semelle anti-perforation HighSafe-Tex® ▮ Semelle de propreté E.V.A anatomique amovible ▮ Normes EN ISO 20345 S1P SRC

Corte Becerro tratado en bombos / tejido en fantasía ▮ Forro Naturalbreath® ▮ Suela PU compacto transparente ▮ Entresuela PU expandido ▮ Puntera Aluforce® ▮ Plantilla Antiperforacion HighSafe-Tex® ▮ Plantilla E.V.A anatómica extraíble ▮ Normas EN ISO 20345 S1P SRC

25618 605 LEVITY S1P SRC
VIOLETTA ▮ VIOLETTE ▮ VIOLETA

25618 855 LEVITY S1P SRC
ACQUA ▮ EAU ▮ AGUA

Lady D

Size 36÷42

Tomaia Vitello scamosciato bottalato / Tessuto di cotone trattato vintage ▮ Fodera Naturalbreath® ▮ Suola PU compatto trasparente ▮ Intersuola PU espanso ▮ Puntale Aluforce® ▮ Suoletta antiperforazione Highsafe-tex® ▮ Plantare E.V.A. anatomico estraibile ▮ Norme EN ISO 20345 S1P SRC

Tige Veau suède foulonné / tissu traité vintage ▮ Doublure Naturalbreath® ▮ Semelle PU compact transparente ▮ Inter-semelle PU étendu ▮ Embout Aluforce® ▮ Semelle anti-perforation HighSafe-Tex® ▮ Semelle de propreté E.V.A anatomique amovible ▮ Normes EN ISO 20345 S1P SRC

Corte Becerro tratado en bombos / tejido con efecto vintage ▮ Forro Naturalbreath® ▮ Suela PU compacto transparente ▮ Entresuela PU expandido ▮ Puntera Aluforce® ▮ Plantilla Antiperforacion HighSafe-Tex® ▮ Plantilla E.V.A anatómica extraíble ▮ Normas EN ISO 20345 S1P SRC

+
SIZE
35

25616 805 LEVITY S1P SRC
CIELO ▮ CIEL ▮ CIELO

25622 805 LEVITY H S1P SRC
CIELO ▮ CIEL ▮ CIELO

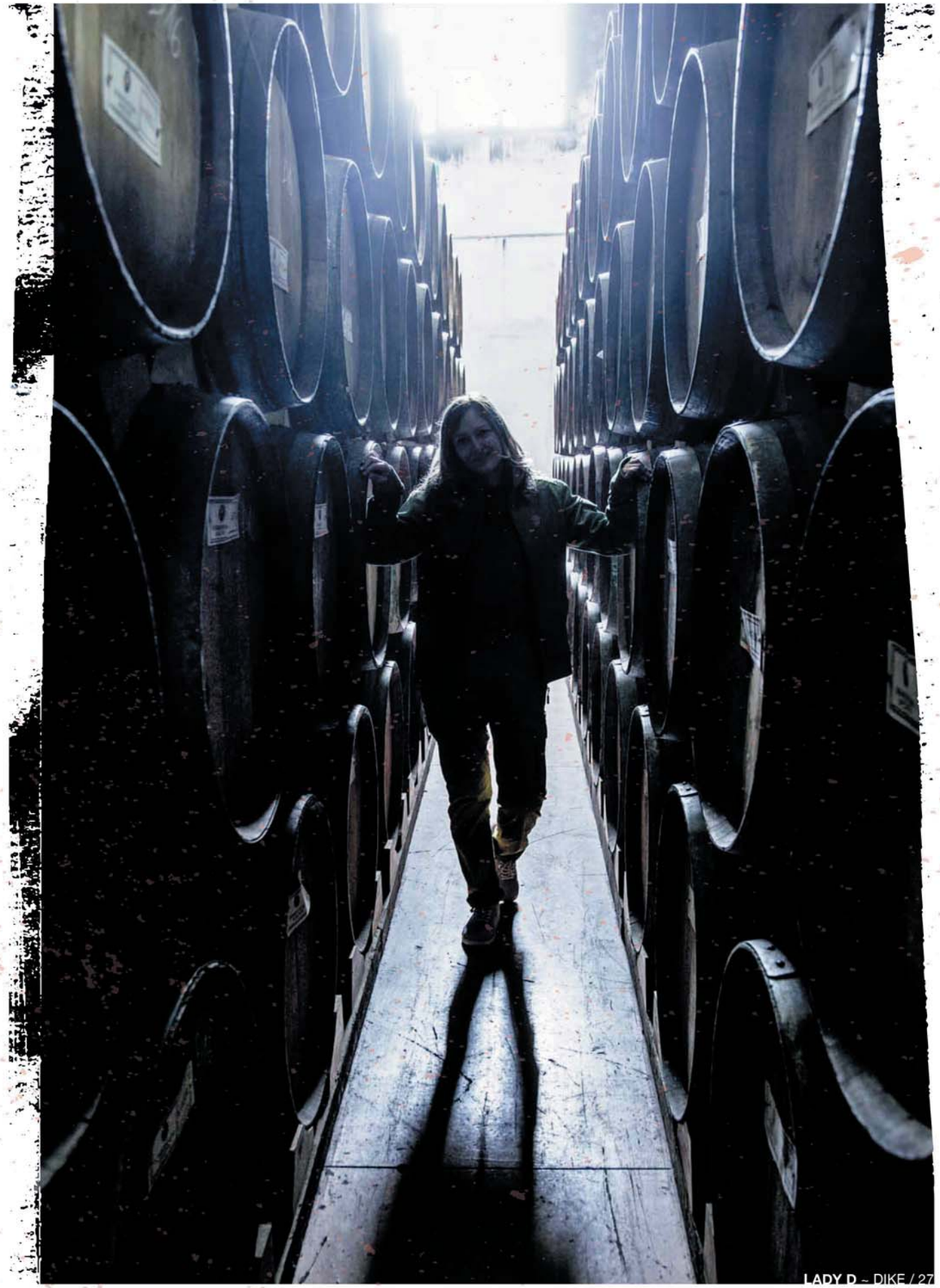

Cyclon

Martin Heuberger / Pool4Art

La passione è trasformare i problemi in opportunità, fino a raggiungere l'eccellenza.

Da bambino le piscine mi affascinavano, anche se erano tutte più o meno uguali. E io non me ne capacitavo. Speravo sempre di imbattermi in una vasca diversa, originale e imprevedibile. Mi chiedevo perché non succedesse mai, e mi rispondevo che forse le piscine si potevano fare solo così. Che era quello l'unico modo giusto per costruirle. Ma non era vero.
Quando ho cominciato a ripararle e a provvedere alla loro manutenzione, ho scoperto che il sistema classico per la creazione di piscine e vasche traboccava di problemi tecnici. Imperfezioni che venivano alla luce con il tempo, difetti che al massimo potevi correggere più o meno bene.
A quel punto avevo due opzioni: passare il tempo a rimediare agli errori di qualcun altro, oppure trovare un modo per evitarli. Per uno come me, abituato a fare sempre di testa sua, la seconda scelta era la più naturale. E anche la più appassionante. All'inizio sembrava impossibile: tutti mi ripetevano che era inutile perdere tempo in inutili esperimenti. Da allora sono passati quasi vent'anni e le mie prove hanno dato i loro frutti: ho trovato una combinazione di materiali composti e alluminio capace di garantire leggerezza nel montaggio e massima resistenza nel tempo. Ma non solo. Attraverso il sistema che ho brevettato a livello internazionale, posso finalmente costruire piscine di qualunque forma, misura e colore. L'unico vero limite sta nella creatività e nella voglia di osare di chi prepara i progetti. E io mi concedo il lusso di non fare mai un lavoro uguale all'altro. Così, tra centinaia di lavori diversi in piscine, SPA e alberghi di tutta Europa, il mio lavoro è diventato una continua occasione per dare il meglio di me stesso, ogni volta in modo diverso. A qualcuno potrà sembrare una faticaccia. Per me è il modo più bello per sentirmi vivo.

La passion, c'est transformer les problèmes en opportunité, jusqu'à obtenir l'excellence.
Depuis tout petit, les piscines me fascinaient, même si elles étaient toutes plus ou moins égales. Et je n'arrivais pas m'en faire une raison. J'espérais toujours rencontrer un bassin différente, original et imprévisible. Je me demandais pourquoi cela ne se produisait jamais, et je me répondais que peut-être les piscines ne pouvaient être faites que comme cela. Qu'il s'agissait du seul mode juste pour les fabriquer. Mais ce n'étais pas le cas.
Quand j'ai commencé à les réparer et à m'occuper de leur entretien, j'ai découvert que le système classique pour la création de piscines et de bassins était rempli de problèmes techniques. Les imperfections qui ressortaient avec le temps, les défauts qui au maximum pouvaient être corrigé plus ou moins bien.
J'avais alors deux possibilités : passer mon temps à réparer les erreurs de quelqu'un d'autre, ou bien trouver un moyen de les éviter. Pour une personne comme moi, habitué à faire toujours comme bon lui semble, le second choix était celui plus naturel. Et même le plus passionnant. Au début, cela semblait impossible : tout le monde me disait que c'était inutile de perdre du temps dans des expériences inutiles. Dès lors, presque vingt ans sont passés et les essais ont porté leurs fruits : j'ai trouvé une combinaison de matériaux composites et d'aluminium capable de garantir légèreté dans le montage et une résistance maximale dans le temps. Mais pas seulement. À travers le système que j'ai breveté au niveau international, je peux finalement fabriquer des piscines de n'importe quelle forme, mesure et couleur. La seule et réelle limite fut dans la créativité et dans l'envie d'oser de ceux qui préparent les projets. Et je me suis concéder le luxe de ne jamais faire un travail égal à un autre. Ainsi, parmi des centaines de travaux différents dans des piscines, des SPA et des hôtels de toute l'Europe, mon travail est devenu une occasion continue de donner le meilleur de moi-même, à chaque fois de manière différente. Certains pourront trouver que cela bien fatigant. Pour moi, c'est le plus beau moyen de me sentir vivant.

La pasión es transformar los problemas en oportunidades, hasta alcanzar la excelencia.
Desde niño las piscinas me encantaban, aunque eran todas más o menos iguales. Y yo no me daba cuenta. Siempre esperaba sumergirme en una piscina diferente, original e imprevisible. Me preguntaba por qué no pasaba nunca, me respondía que a lo menor las piscinas solo se podían hacer así. Que ese era el único modo para construirlas. Pero no era verdad.
Cuando he empezado a repararlas y a realizar su mantenimiento, he descubierto que el sistema clásico para la creación de piscinas y bañeras rebosaba problemas técnicos. Imperfecciones que afloraban con el tiempo, defectos que al máximo podías corregir más o menos bien.
A ese punto tenía dos opciones: pasar el tiempo corrigiendo los errores de otro, o encontrar una forma para evitarlos. Para uno como yo, acostumbrado a hacer lo que quiere, la segunda elección era la más natural. Y también la más apasionante. Al principio parecía imposible: todos me repetían que era inútil perder el tiempo en inútiles experimentos. Desde entonces han pasado casi veinte años y mis pruebas han recogido sus frutos: he encontrado una combinación de materiales compuestos y aluminio que garantiza ligereza en el montaje y máxima resistencia en el tiempo. Pero no solo. A través del sistema que he patentado a nivel internacional, puedo por fin construir piscinas de cualquier forma, medida y color. El único verdadero límite está en la creatividad y en las ganas de arriesgar de quien prepara los proyectos. Y yo me concedo el lujo de no hacer nunca un trabajo igual que otro. Así, entre centenares de trabajos diferentes en piscinas, SPA y hoteles en toda Europa, mi trabajo se ha convertido en una continua ocasión para dar lo mejor de mi mismo, cada vez de forma diferente.
A alguno le podrá parecer algo agotador. Para mi es la forma más bonita para sentirme vivo.

Cyclon

DIKE

Solidbreath®
Comfortshell®
Aluforce®
Highsafe-Tex®

CYCLON

Cyclon

Size 38÷47

Tomaia Nappa pieno fiore pull-up ingrassato bottalato vintage ▮ Fodera Solidbreath® ▮ Suola PU compatto trasparente ▮ Intersuola PU espanso ▮ Puntale Aluforce® ▮ Suoletta antiperforazione Highsafe-Tex® ▮ Plantare E.V.A. anatomico estraibile ▮ Norme EN ISO 20345 S3 SRC

Tige Boucle pleine fleur suède graissé foulonné efect vintage ▮ Doublure Solidbreath® ▮ Semelle PU compact transparente ▮ Inter-semelle PU étendu ▮ Embout Aluforce® ▮ Semelle anti-perforation HighSafe-Tex® ▮ Semelle de propreté E.V.A anatomique amovible ▮ Normes EN ISO 20345 S3 SRC

Corte Napa plena flor pull Up engrasado tratado en bombos con efecto vintage ▮ Forro Solidbreath® ▮ Suela PU compacto transparente ▮ Entresuela PU expandido ▮ Puntera Aluforce® ▮ Plantilla Antiperforacion HighSafe-Tex® ▮ Plantilla E.V.A anatómica extraíble ▮ Normas EN ISO 20345 S3 SRC

+ SIZE 48

29012 285 CROSS S3 SRC
GRAFITE ▮ GRAPHITE ▮ GRAFITO

29012 715 CROSS S3 SRC
LIMONE ▮ CITRON ▮ LIMÓN

29012 802 S3 SRC
AVIO ▮ AVION ▮ AZUL AVIACIÓN

Cyclon

Size 38÷47

Tomaia Vitello scamosciato bottalato / Tessuto trattato vintage ▮ Fodera Solidbreath® ▮ Suola PU compatto trasparente ▮ Intersuola PU espanso ▮ Puntale Aluforce® ▮ Suoletta antiperforazione Highsafe-tex® ▮ Plantare E.V.A. anatomico estraibile ▮ Norme EN ISO 20345 S1P SRC

Tige Veau suède foulonné / tissu traité vintage ▮ Doublure Solidbreath® ▮ Semelle PU compact transparente ▮ Inter-semelle PU étendu ▮ Embout Aluforce® ▮ Semelle anti-perforation HighSafe-Tex® ▮ Semelle de propreté E.V.A anatomique amovible ▮ Normes EN ISO 20345 S1P SRC

Corte Becerro tratado en bombos / tejido con efecto vintage ▮ Forro Solidbreath® ▮ Suela PU compacto transparente ▮ Entresuela PU expandido ▮ Puntera Aluforce® ▮ Plantilla Antiperforacion HighSafe-Tex® ▮ Plantilla E.V.A anatómica extraible ▮ Normas EN ISO 20345 S1P SRC

DIKE

Passion means turning ~~PROBLEMS~~ into OPPORTUNITIES

+ SIZE 48

29016 211 CROSS S1P SRC
CENERE ▮ CENDRE ▮ CENIZA

29016 533 CROSS S1P SRC
SALVIA ▮ SAUGE ▮ SALVIA

29016 715 CROSS S1P SRC
LIMONE ▮ CITRON ▮ LIMÓN

29016 805 CROSS S1P SRC
CIELO ▮ CIEL ▮ CIELO

Cyclon

Size 38÷47

Tomaia Nappa pieno fiore pull-up ingrassato bottalato vintage ▮ Fodera Solidbreath® ▮ Suola PU compatto trasparente ▮ Intersuola PU espanso ▮ Puntale Aluforce® ▮ Suoletta antiperforazione Highsafe-Tex® ▮ Plantare E.V.A. anatomico estraibile ▮ Norme EN ISO 20345 S3 SRC

Tige Boucle pleine fleur suède graissé foulonné efect vintage ▮ Doublure Solidbreath® ▮ Semelle PU compact transparente ▮ Inter-semelle PU étendu ▮ Embout Aluforce® ▮ Semelle anti-perforation HighSafe-Tex® ▮ Semelle de propreté E.V.A anatomique amovible ▮ Normes EN ISO 20345 S3 SRC

Corte Napa plena flor pull Up engrasado tratado en bombos con efecto vintage ▮ Forro Solidbreath® ▮ Suela PU compacto transparente ▮ Entresuela PU expandido ▮ Puntera Aluforce® ▮ Plantilla Antiperforacion HighSafe- Tex® ▮ Plantilla E.V.A anatómica extraíble ▮ Normas EN ISO 20345 S3 SRC

+ SIZE 48

29022 285 CROSS H S3 SRC
GRAFITE ▮ GRAPHITE ▮ GRAFITO

+ SIZE 48

29022 533 CROSS H S3 SRC
SALVIA ▮ SAUGE ▮ SALVIA

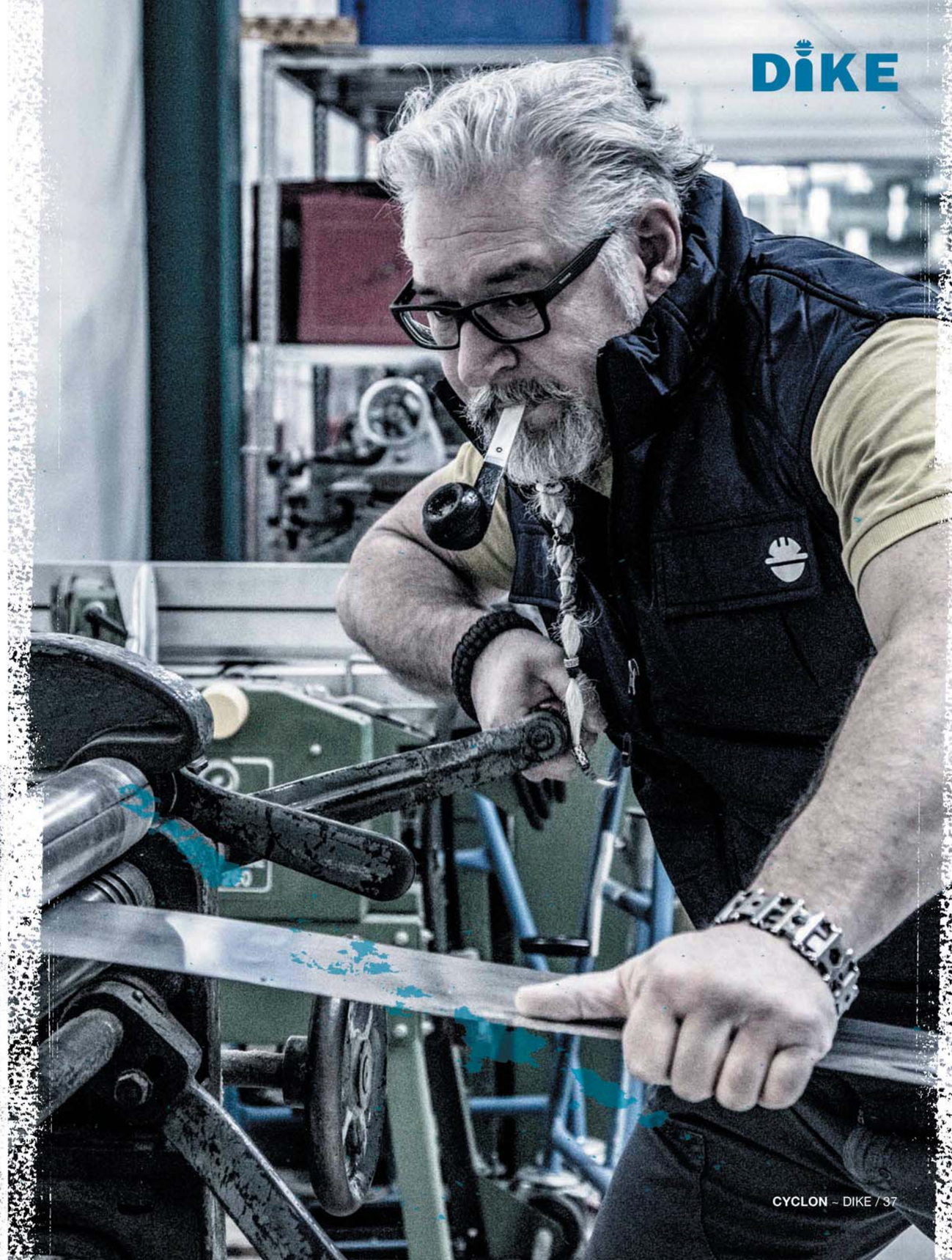

Cyclon

Size 38÷47

DIKE

Tomaia Vitello scamosciato bottalato ▮ Fodera Solidbreath® ▮ Suola PU compatto trasparente ▮ Intersuola PU espanso ▮ Puntale Aluforce® ▮ Suoletta antiperforazione Highsafe-tex® ▮ Plantare E.V.A. anatomico estraibile ▮ Norme EN ISO 20345 S3 SRC

Tige Veau suède foulonné ▮ Doublure Solidbreath® ▮ Semelle PU compact transparente ▮ Inter-semelle PU étendu ▮ Embout Aluforce® ▮ Semelle anti-perforation HighSafe-Tex® ▮ Semelle de propreté E.V.A anatomique amovible ▮ Normes EN ISO 20345 S3 SRC

Corte Becerro tratado en bombos ▮ Forro Solidbreath® ▮ Suela PU compacto transparente ▮ Entresuela PU expandido ▮ Puntera Aluforce® ▮ Plantilla Antiperforacion HighSafe-Tex® ▮ Plantilla E.V.A anatómica extraible ▮ Normas EN ISO 20345 S3 SRC

+ SIZE 48

29024 243 CROSS H S3 SRC
ASFALTO ▮ ASPHALTE ▮ ASFALTO

29024 410 CROSS H S3 SRC
COTTO ▮ CUITE ▮ COCIDO

29024 805 CROSS H S3 SRC
CIELO ▮ CIEL ▮ CIELO

Jumper

Dario Dalla Costa / Dalla Costa Impianti

La passione ti fa vedere con occhi diversi ciò che ami da sempre.

Come ho scelto di fare l'idraulico? In realtà è stato il lavoro a scegliere me. Padre idraulico, fratello idraulico, amici idraulici e una piccola azienda di famiglia da mandare avanti: sono finito a fare questo lavoro quasi senza accorgermene. Hai presente quando infili dei vestiti comodi e familiari, già pronti per te? Ecco, la stessa cosa. Questo non significa che mancasse l'entusiasmo, anzi: l'idraulica era un chiodo fisso da sempre, per tutti noi. Presente in ogni discorso. Cercavamo soluzioni, valutavamo alternative e finivamo per discutere a casa, a tavola, al bar, alle feste. Praticamente ovunque. Accalorandoci, argomentando. Ognuno doveva dire la sua, a volte litigavamo anche: ciascuno con le sue esperienze, le sue soluzioni, i trucchi. Finivamo per essere tutti d'accordo solo su una cosa: l'inadeguatezza delle regole. Una giungla di leggi assurde che a volte diventano ostacoli per chi intende lavorare al meglio. Norme scritte da gente che non è mai stata veramente sul campo. Potevo continuare a criticare senza far niente, ma non sono abituato a darmi per vinto di fronte agli ostacoli. E allora ho provato a superarli, finendo più lontano di quanto credessi. Precisamente a Roma, come Presidente nazionale impiantisti civili e industriali.
In questo modo ho scoperto che ogni grande passione offre infinite possibilità: basta saperla guardare con occhi diversi. E anche saper accettare anche qualche cambiamento un po' scomodo, come un abito con la cravatta.

La passion vous fait regarder avec des yeux différents ce que vous aimez depuis toujours.
Pourquoi j'ai choisi de faire le plombier ? En réalité, c'est le métier qui m'a choisi. Père plombier, frère plombier, amis plombiers et une petite entreprise familiale à faire tourner : j'ai fini par faire ce métier sans même m'en rendre compte. Vous savez quand vous enfilez des vêtements commodes et familiers, déjà prêts pour vous ? Voilà, c'est la même chose. Cela ne signifie pas que je manque d'enthousiasme, au contraire : faire le plombier était une idée fixe depuis toujours, pour nous tous. Présent dans chaque discours. Nous cherchions des solutions, nous évaluions des alternatives et nous finissions par discuter à la maison, à table, au bar, pendant les fêtes. En réalité presque partout. En s'animant et en argumentant. Chacun devait dire ce qu'il pensant, certaines fois nous nous disputions même : chacun avec ses expériences, ses solutions, des astuces. Nous finissions par être tous d'accord uniquement sur une seule chose : les règles qui n'étaient pas appropriées. Une jungle de lois absurdes qui certaines fois devenaient des obstacles pour ceux qui souhaitent travailler au mieux. Des normes écrites par des personnes qui n'ont jamais été vraiment sur le terrain. J'aurais pu continuer à critiquer sans rien faire, mais je ne suis pas habitué à me décourager facilement devant les obstacles. J'ai donc essayé de les surmonter, en finissant plus loin que ce que je croyais. Et en particulier à Rome, comme Président national des installations civiles et industrielles.
C'est ainsi que j'ai découvert que chaque grande passion offre des possibilités infinies : il suffit de les regarder avec des yeux différents. Et même savoir accepter quelques changements peu commodes, comme le costume-cravatte.

La pasión te hace ver con ojos diferentes lo que amas desde siempre.
¿Cómo has elegido ser fontanero? En realidad ha sido el trabajo el que me ha elegido a mí. Padre fontanero, hermano fontanero, amigos fontaneros y una pequeña empresa de familia que sacar adelante: he terminado haciendo este trabajo sin darme cuenta. ¿Conoces la sensación cuando te pones ropa cómoda y familiar, lista para ti? Pues eso, lo mismo. Esto no significa que faltase entusiasmo es más: la fontanería era una comedura de coco desde siempre, para todos nosotros. Presente en todos los discursos. Buscábamos soluciones, valorábamos alternativas y acabábamos discutiendo en casa, en la mesa, en el bar, en las fiestas. En cualquier sitio. Acalorándonos, argumentando. Cada uno tenía algo que decir, a veces nos enfadábamos: cada uno con sus experiencias, sus soluciones, los trucos. Al final estábamos todos de acuerdo solo en una cosa: la inadecuación de las reglas. Una jungla de leyes absurdas que a veces se convierten en obstáculos para quien pretende trabajar lo mejor posible. Normas escritas por gente que nunca ha estado verdaderamente en el sector. Podía seguir criticando sin hacer nada, pero no estoy acostumbrado a darme por vencido frente a los obstáculos. Y entonces he probado a superarlos, acabando más lejos de lo que yo creía. Precisamente en Roma, como Presidente nacional de instalaciones civiles e industriales.
De esta forma he descubierto que en cada gran pasión se ofrecen infinitas oportunidades: basta mirarla con ojos diferentes. Y también saber aceptar cualquier cambio un poco incómodo, como un traje con corbata.

Jumper

DIKE

Solidbreath®
Comfortshell®
Aluforce®
Highsafe-Tex®
DSC®

JUMPER

Jumper

Size 38÷47

Tomaia Nappa pieno fiore pull-up ingrassato bottalato vintage ▮ Fodera Solidbreath® ▮ Tallone Rinforzo DSC® ▮ Suola PU compatto trasparente ▮ Intersuola PU espanso ▮ Puntale Aluforce® ▮ Suoletta antiperforazione Highsafe-Tex® ▮ Plantare E.V.A. anatomico estraibile ▮ Norme EN ISO 20345 S3 SRC

Tige Boucle pleine fleur suède graissé foulonné efect vintage ▮ Doublure Solidbreath® ▮ Talon Renforcé DSC® ▮ Semelle PU compact transparente ▮ Inter-semelle PU étendu ▮ Embout Aluforce® ▮ Semelle anti-perforation HighSafe-Tex® ▮ Semelle de propreté E.V.A anatomique amovible ▮ Normes EN ISO 20345 S3 SRC

Corte Napa plena flor pull Up engrasado tratado en bombos con efecto vintage ▮ Forro Solidbreath® ▮ Talón Reforzado DSC® ▮ Suela PU compacto transparente ▮ Entresuela PU expandido ▮ Puntera Aluforce® ▮ Plantilla Antiperforacion HighSafe-Tex® ▮ Plantilla E.V.A anatómica extraible ▮ Normas EN ISO 20345 S3 SRC

28013 131 JET S3 SRC
FUMO DI LONDRA ▮ FUMÉE LONDRES ▮ HUMO DE LONDRES

28013 403 JET S3 SRC
TERRA DI SIENA ▮ TERRE DE SIENA ▮ TIERRA DE SIENA

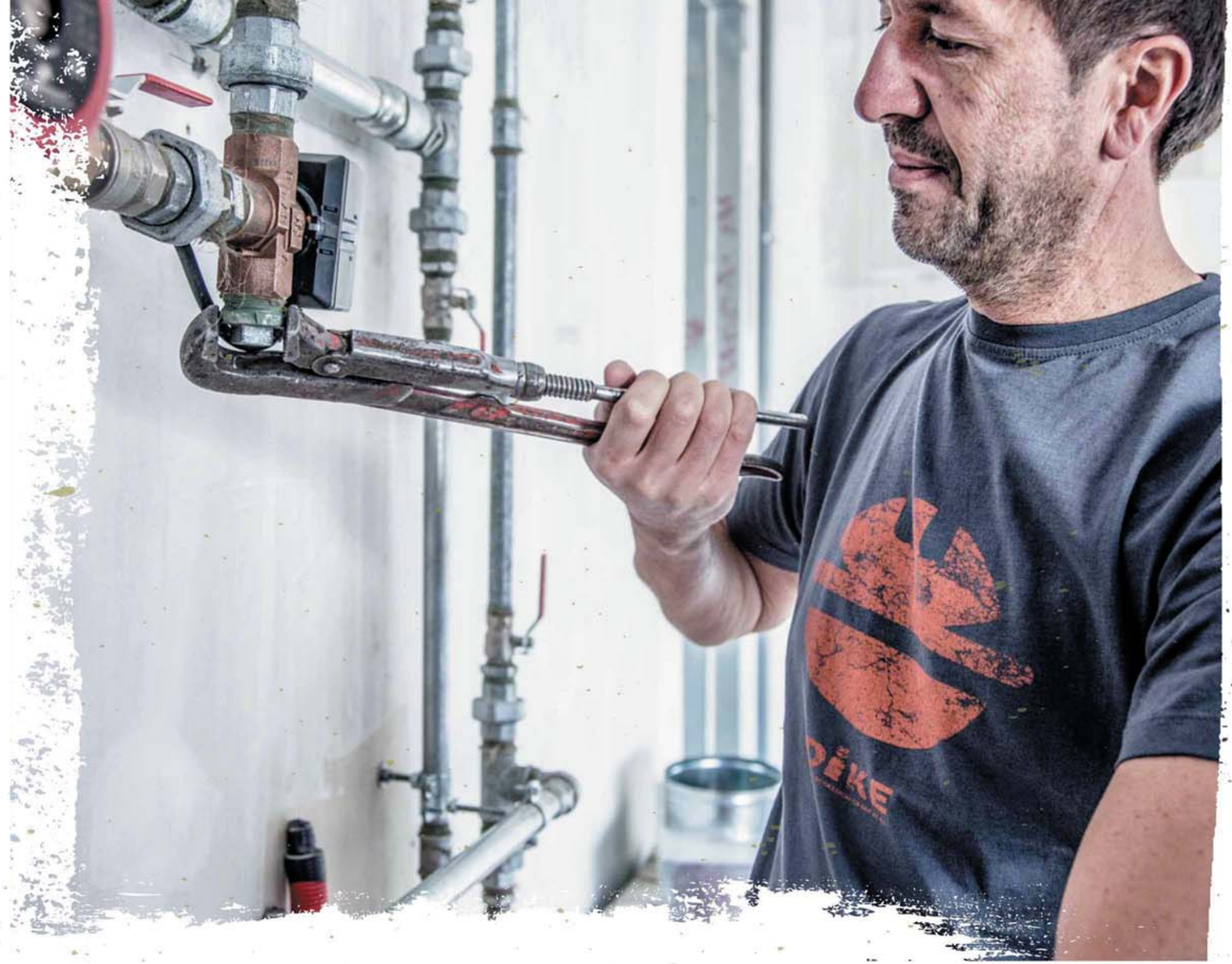

28013 414 JET S3 SRC
CRETA ▮ ARGILE ▮ ARCILLA

28013 805 JET S3 SRC
CIELO ▮ CIEL ▮ CIELO

Jumper

Size 38÷47

Tomaia Vitello scamosciato bottalato / Tessuto a rete ▮ Fodera Solidbreath® ▮ Tallone Rinforzo DSC® ▮ Suola PU compatto trasparente ▮ Intersuola PU espanso ▮ Puntale Aluforce® ▮ Suoletta antiperforazione HighSafe-Tex® ▮ Plantare E.V.A. anatomico estraibile ▮ Norme EN ISO 20345 S1P SRC

Tige Veau suède foulonné / tissu à réseau ▮ Doublure Solidbreath® ▮ Talon Renforcé DSC® ▮ Semelle PU compact transparente ▮ Inter-semelle PU étendu ▮ Embout Aluforce® ▮ Semelle anti-perforation HighSafe-Tex® ▮ Semelle de propreté E.V.A anatomique amovible ▮ Normes EN ISO 20345 S1P SRC

Corte Becerro tratado en bombos / tejido en red ▮ Forro Solidbreath® ▮ Talón Reforzado DSC® ▮ Suela PU compacto transparente ▮ Entresuela PU expandido ▮ Puntera Aluforce® ▮ Plantilla Antiperforacion HighSafe-Tex® ▮ Plantilla E.V.A anatómica extraíble ▮ Normas EN ISO 20345 S1P SRC

28016 211 JET S1P SRC
CENERE ▮ CENDRE ▮ CENIZA

28016 403 JET S1P SRC
TERRA DI SIENA ▮ TERRE DE SIENA ▮ TIERRA DE SIENA

28016 805 JET S1P SRC
CIELO ▮ CIEL ▮ CIELO

Jumper

Size 38÷47

Tomaia Nappa pieno fiore pull-up ingrassato bottalato vintage ▮ Fodera Solidbreath® ▮ Tallone Rinforzo DSC® ▮ Suola PU compatto trasparente ▮ Intersuola PU espanso ▮ Puntale Aluforce® ▮ Suoletta antiperforazione Highsafe-Tex® ▮ Plantare E.V.A. anatomico estraibile ▮ Norme EN ISO 20345 S3 SRC

Tige Boucle pleine fleur suède graissé foulonné efect vintage ▮ Doublure Solidbreath® ▮ Talon Renforcé DSC® ▮ Semelle PU compact transparente ▮ Inter-semelle PU étendu ▮ Embout Aluforce® ▮ Semelle anti-perforation HighSafe-Tex® ▮ Semelle de propreté E.V.A anatomique amovible ▮ Normes EN ISO 20345 S3 SRC

Corte Napa plena flor pull Up engrasado tratado en bombos con efecto vintage ▮ Forro Solidbreath® ▮ Talón Reforzado DSC® ▮ Suela PU compacto transparente ▮ Entresuela PU expandido ▮ Puntera Aluforce® ▮ Plantilla Antiperforacion HighSafe-Tex® ▮ Plantilla E.V.A anatómica extraible ▮ Normas EN ISO 20345 S3 SRC

28023 131 JET H S3 SRC
FUMO DI LONDRA ▮ FUMÉE LONDRES ▮ HUMO DE LONDRES

28023 403 JET H S3 SRC
TERRA DI SIENA ▮ TERRE DE SIENA ▮ TIERRA DE SIENA

28023 414 JET H S3 SRC
CRETA ▮ ARGILE ▮ ARCILLA

28023 805 JET H S3 SRC
CIELO ▮ CIEL ▮ CIELO

Mauro Monaco
Simona Tribuiani / Olio Monaco

La passione disegna strade che non pensavi di percorrere.

A volte le cose migliori capitano per caso: basta restare fedeli alla propria anima e a quello che ci fa sentire vivi. Come ha fatto mio padre, quando ha comprato questo podere per riposare e godersi la quiete della campagna nelle sue giornate libere dal mestiere di veterinario. È da lui che ho imparato l'amore per la terra e la soddisfazione che si prova raccogliendone i frutti. Un'emozione così grande e bella da spingermi a tentare di selezionare e produrre oli biologici quando ancora non ne parlava nessuno. E anche se la mia attività era un'altra, approfittavo di ogni ritaglio di tempo per immergermi in questo mondo fatto di natura, aromi, sapori e fatica. Poi, sempre per caso, un giornalista è passato in azienda e ha voluto assaggiare il nostro olio. Sembrava una giornata come tante altre. Invece siamo finiti nella guida del Gambero Rosso, e, poi, tra i 10 oli migliori d'Italia. Un riconoscimento che è stato anche la scintilla di una diversificazione: DOP, monovarietali, blend di extravergini e oli aromatizzati. Produzioni di eccellenza vendute in tutto il mondo. Ovviamente è un successo che fa piacere, ma chi lavora la terra si impegna per soddisfazioni diverse: la cura per i dettagli, la bellezza delle colline e degli uliveti, la certezza di aver fatto la cosa migliore nel periodo giusto. Ogni stagione racconta la sua storia e tu devi seguirne l'armonia. Poi c'è una stagione speciale per noi: l'autunno, il tempo della raccolta delle olive. Siamo solo in sei e raccogliamo fino a 15 quintali al giorno. Che importa se è ottobre, se spesso piove e l'umidità non dà tregua. Devi resistere all'aperto dalla mattina alla sera. Perché per un olio eccellente servono olive sane e colte al momento giusto. Ecco, le vere ricompense hanno a che fare proprio con quel momento. Ogni volta ti accorgi che non è solo un lavoro: è un viaggio attraverso le emozioni e le immagini. Come quella del nostro uliveto quando, al tramonto, si trasforma in una distesa d'argento. E anche con tutta l'umidità nei polmoni, pensi che non vorresti essere da nessun'altra parte.

La passion dessine les routes que vous ne pensiez jamais parcourir.
Certaines fois, les meilleures choses vous arrivent pas hasard : il suffit de rester fidèles à son âme et à ce qui vous fait sentir vivants. Comme l'a fait mon père, lorsqu'il a acheté cette ferme pour se reposer et profiter du calme de la campagne pendant ses journées libres du métier de vétérinaire. C'est de lui que j'ai appris l'amour pour la terre et la satisfaction que l'on ressent lorsque l'on en récolte les fruits. Une émotion si grande et belle à me pousser plus à tenter de sélectionner et produit de l'huile biologiques lorsqu'encore personne n'en parlait. Et même si mon activité en était une autre, je profitais de chaque moment plongé dans ce monde fait de nature, d'arômes, de saveurs et de fatigue. Et puis, toujours par hasard, un journaliste est passe dans l'entreprise et a voulu goûter notre huile. C'était une journée comme les autres. Et nous sommes entrés dans le guide du Gambero Rosso, mais plus encore, parmi les 10 huiles les meilleures d'Italie. Une reconnaissance qui a également allumé l'étincelle d'une diversification : DOP, monovariétés, marque d'huile vierge extra et d'huiles aromatisées. Productions d'excellence vendues dans le monde entier. Bien évidemment, c'est un succès qui fait plaisir, mais qui travaille la terre s'engage pour des satisfactions différentes : le soin des détails, la beauté des collines et des oliviers, la certitude d'avoir fait la chose la meilleure pendant la période juste. Chaque saison raconte son histoire et vous devez en suivre l'harmonie. Il existe une saison spéciale pour nous : l'automne, le temps de la récolte des olives. Nous sommes seulement six et nous récoltons jusqu'à 15 quintaux par jour. Peu importe s'il s'agit du mois d'octobre, s'il pleut souvent et si l'humidité fait de la résistance. Il faut résister en plein air du matin jusqu'au soir. Parce que pour obtenir une excellente huile, il faut des olives saines et récoltées au bon moment. Voilà, les vraies récompenses doivent se présenter à ce moment. À chaque fois que vous vous rendez compte qu'il ne s'agit pas seulement d'un travail : mais un voyage à travers les émotions et les images. Comme celui de notre oliveraie lorsqu'au lever du soleil, elle se transforme en une étendue d'argent. Et même avec toute cette humidité dans les poumons, vous pensez que vous n'avez envie d'être nulle part ailleurs.

La pasión dibuja caminos que no pensabas recorrer.
A veces las cosas mejores suceden por causalidad: basta permanecer fieles a la propia alma y a lo que nos hace sentir vivos. Como ha hecho mi padre, cuando compró esta hacienda para descansar y gozar de la tranquilidad del campo en sus días libres de trabajo como veterinario. De él he aprendido el amor por la tierra y la satisfacción que se prueba recogiendo los frutos. Una emoción tan grande y bonita que me ha empujado a tratar de seleccionar y producir aceites biológicos cuando todavía nadie hablaba de ello. Y también si mi actividad era otra, aprovechaba cualquier rato perdido para sumergirme en este mundo hecho de naturaleza, aromas, sabores y esfuerzo. Un día, siempre por casualidad, un periodista pasó por la empresa y quiso probar nuestro aceite. Parecía un día como otro cualquiera. Sin embargo terminamos en la guía del Gambero Rosso, y, más tarde entre los 10 aceites mejores de Italia. Un reconocimiento que ha sido la chispa de una diversificación: DOP, monovarietales, blend de vírgenes extra y aceites aromatizados. Producciones de excelencia vendidas en todo el mundo. Es un éxito que gusta, naturalmente, pero quien trabaja la tierra se esfuerza para satisfacciones diferentes: la atención por los detalles, la belleza de las colinas y de los olivares, la certeza de haber hecho lo mejor en el periodo justo. Cada estación cuenta su historia y tu debes seguir su armonía. También hay una estación especial para nosotros: el otoño, el tiempo de la recogida de las aceitunas. Solo somos seis y recogemos hasta 15 quintales al día. Qué importa si es octubre, si a menudo llueve y la humedad no da tregua. Tienes que resistir al aire libre desde por la mañana hasta por la noche. Porque para un aceite excelente sirven aceitunas sanas y recogidas en el momento justo. Así es, las verdaderas recompensas tienen que ver con ese momento. Cada vez te das cuenta de que no es solo un trabajo: es un viaje a través de las emociones y las imágenes. Como la de nuestro olivar cuando, en la puesta de sol, se transforma en una extensión de plata. E incluso con toda la humedad en los pulmones, piensas que no te gustaría estar en ninguna otra parte.

Summit

DIKE

Solidbreath®
Comfortshell®
Aluforce®
Highsafe-Tex®

SUMMIT

Summit

DIKE

Size 38÷47

Tomaia Nubuck pull-up ingrassato bottalato vintage ▮ Fodera Solidbreath® ▮ Suola PU compatto trasparente ▮ Intersuola PU espanso ▮ Puntale Aluforce® ▮ Suoletta antiperforazione Highsafe-tex® ▮ Plantare E.V.A. anatomico estraibile ▮ Norme EN ISO 20345 S3 SRC

Tige Veau suède graissé foulonné efect vintage ▮ Doublure Solidbreath® ▮ Semelle PU compact transparente ▮ Inter-semelle PU étendu ▮ Embout Aluforce® ▮ Semelle anti-perforation HighSafe-Tex® ▮ Semelle de propreté E.V.A anatomique amovible ▮ Normes EN ISO 20345 S3 SRC

Corte Nubuck pull Up engrasado tratado en bombos con efecto vintage ▮ Forro Solidbreath® ▮ Suela PU compacto transparente ▮ Entresuela PU expandido ▮ Puntera Aluforce® ▮ Plantilla Antiperforacion HighSafe-Tex® ▮ Plantilla E.V.A anatómica extraíble ▮ Normas EN ISO 20345 S3 SRC

27011 191 SUPERB S3 SRC
BRUCIATO ▮ BRÛLÉ ▮ QUEMADO

27011 193 SUPERB S3 SRC
OCEANO ▮ OCÉAN ▮ OCÉANO

27011 205 SUPERB S3 SRC
PIOMBO ▮ PLOMO ▮ PLOMO

Summit

Size 38÷47

Tomaia Vitello scamosciato bottalato / Tessuto effetto animalier ▮ Fodera Solidbreath® ▮ Suola PU compatto trasparente ▮ Intersuola PU espanso ▮ Puntale Aluforce® ▮ Suoletta antiperforazione Highsafe-tex® ▮ Plantare E.V.A. anatomico estraibile ▮ Norme EN ISO 20345 S1P SRC

Tige Veau suède foulonné / Efet animalier ▮ Doublure Solidbreath® ▮ Semelle PU compact transparente ▮ Inter-semelle PU étendu ▮ Embout Aluforce® ▮ Semelle anti-perforation HighSafe-Tex® ▮ Semelle de propreté E.V.A anatomique amovible ▮ Normes EN ISO 20345 S1P SRC

Corte Becerro tratado en bombos / Efecto animal ▮ Forro Solidbreath® ▮ Suela PU compacto transparente ▮ Entresuela PU expandido ▮ Puntera Aluforce® ▮ Plantilla Antiperforacion HighSafe-Tex® ▮ Plantilla E.V.A anatómica extraible ▮ Normas EN ISO 20345 S1P SRC

27016 191 SUPERB S1P SRC
BRUCIATO ▮ BRÛLÉ ▮ QUEMADO

27016 193 SUPERB S1P SRC
OCEANO ▮ OCÉAN ▮ OCÉANO

Summit

Size 38÷47

Tomaia Nubuck pull-up ingrassato bottalato vintage ▮ Fodera Solidbreath® ▮ Suola PU compatto trasparente ▮ Intersuola PU espanso ▮ Puntale Aluforce® ▮ Suoletta antiperforazione Highsafe-tex® ▮ Plantare E.V.A. anatomico estraibile ▮ Norme EN ISO 20345 S3 SRC

Tige Veau suède graissé foulonné efect vintage ▮ Doublure Solidbreath® ▮ Semelle PU compact transparente ▮ Inter-semelle PU étendu ▮ Embout Aluforce® ▮ Semelle anti-perforation HighSafe-Tex® ▮ Semelle de propreté E.V.A anatomique amovible ▮ Normes EN ISO 20345 S3 SRC

Corte Nubuck pull Up engrasado tratado en bombos con efecto vintage ▮ Forro Solidbreath® ▮ Suela PU compacto transparente ▮ Entresuela PU expandido ▮ Puntera Aluforce® ▮ Plantilla Antiperforacion HighSafe-Tex® ▮ Plantilla E.V.A anatómica extraíble ▮ Normas EN ISO 20345 S3 SRC

27021 205 SUPERB H S3 SRC
PIOMBO ▮ PLOMB ▮ PLOMO

27021 501 SUPERB H S3 SRC
OLIVA ▮ OLIVE ▮ OLIVA

27021 191 SUPERB H S3 SRC
BRUCIATO ▮ BRÛLÉ ▮ QUEMADO

27021 193 SUPERB H S3 SRC
OCEANO ▮ OCÉAN ▮ OCÉANO

PASSION creates roads you never would have thought to travel

Summit

Size 38÷47

DIKE

Tomaia Nubuck pull-up ingrassato bottalato vintage ▮ Fodera Solidbreath® ▮ Suola PU compatto trasparente ▮ Intersuola PU espanso ▮ Puntale Aluforce® ▮ Suoletta antiperforazione Highsafe-tex® ▮ Plantare E.V.A. anatomico estraibile ▮ Norme EN ISO 20345 S3 SRC

Tige Veau suède graissé foulonné efect vintage ▮ Doublure Solidbreath® ▮ Semelle PU compact transparente ▮ Inter-semelle PU étendu ▮ Embout Aluforce® ▮ Semelle anti-perforation HighSafe-Tex® ▮ Semelle de propreté E.V.A anatomique amovible ▮ Normes EN ISO 20345 S3 SRC

Corte Nubuck pull Up engrasado tratado en bombos con efecto vintage ▮ Forro Solidbreath® ▮ Suela PU compacto transparente ▮ Entresuela PU expandido ▮ Puntera Aluforce® ▮ Plantilla Antiperforacion HighSafe-Tex® ▮ Plantilla E.V.A anatómica extraíble ▮ Normas EN ISO 20345 S3 SRC

27041 191 SUPERB HH S3 SRC
BRUCIATO ▮ BRÛLÉ ▮ QUEMADO

Raving

Mike Van den Berg / Van Vliet

La passione è fare qualcosa di buono intorno a te.

Gli stroopwafel sono dolci antichi e semplici, un po' come la nostra pasticceria di famiglia, nata nel 1864 e cresciuta insieme a sei generazioni di Van den Berg. Anche le cialde al caramello che hanno fatto la storia della tradizione dolciaria olandese nascono nel diciannovesimo secolo, grazie alla creatività di un panettiere che le inventò per riciclare gli scarti della sua bottega. Al tempo le pasticcerie erano un privilegio da ricchi: i poveri nemmeno ci mettevano piede, e si tenevano alla larga dalle sontuose vetrine colme di delizie dai prezzi proibitivi. Gli stroopwafel, invece, si vendevano direttamente sul retro: lontani dagli occhi della gente benestante che mai avrebbe comprato dei dolci messi insieme con briciole di pane, biscotti spezzettati e sciroppo di caramello. Poi qualcuno deve aver scoperto che quelle cialde non erano niente male. Gli stroopwafel hanno cominciato a diffondersi senza più barriere sociali né pregiudizi, per diventare poco a poco uno dei prodotti olandesi più conosciuti al mondo.
Oggi il nostro laboratorio sforna 2500 wafel all'ora, che sono circa 20.000 al giorno e 4.500.000 all'anno. Perché non esportarli o venderli nelle catene di supermercati? Ce lo hanno proposto parecchie volte, ma abbiamo sempre rifiutato. Certo, magari da un punto di vista economico sarebbe vantaggioso, ma noi abbiamo scelto di distribuirli solo nel nostro locale. Se mi chiedi perché, vuol dire che non hai mai visto i sorrisi di chi li acquista ogni giorno. O l'espressione soddisfatta di quelli che sgranocchiano stroopwafel seduti ad un tavolino, insieme ad una bella cioccolata calda e alla consapevolezza che ogni piccola gioia rappresenta un grande lusso. Che senso ha mandarli lontano se non puoi vedere la gioia di chi li mangia? La passione è fare qualcosa di buono: qualcosa che rende felici le persone intorno a te.

La passion est de faire quelque chose de bon autour de vous.
Les stroopwafel sont des gâteaux antiques et simples, un peu comme notre pâtisserie de famille, née en 1864 et qui s'est agrandie avec les six générations de Van den Berg. Même les gaufrettes au caramel qui ont fait l'histoire de la tradition de la confiserie hollandaise naissent dans le XIXème siècle, grâce à la créativité d'un boulanger qui l'inventa pour recycler les déchets de sa boutique. Dans le temps, les pâtisseries étaient un privilège de riches : les pauvres n'y mettaient même pas les pieds, et restaient à distance des somptueuses vitrines remplies de délices aux prix prohibitifs. En revanche, les stroopwafel, se vendaient directement à l'arrière de la boutique : à l'abri des regards des gens aisés qui n'auraient jamais achetés des gâteaux vendus avec les miettes de pain, les biscuits brisés et le sirop de caramel. Puis, quelqu'un doit avoir découvert que ces gaufrettes n'étaient pas mal du tout. Les stroopwafel ont commencé à se diffuser sans plus aucune barrière sociale ni préjudice, pour devenir petit à petit un des produits hollandais les plus connus au monde.
Aujourd'hui, notre laboratoire sort du four 2 500 wafel par heure, ce qui en représente environ 20 000 par jour et 4 500 000 par an. Pourquoi ne pas les exporter ou les vendre dans les chaînes de supermarchés ? On nous l'a proposer de nombreuses fois, mais nous avons toujours refusé. Bien sûr, d'un point de vue économique, ce serait avantageux, mais nous avons choisi de les distribuer uniquement dans notre local. Si vous me demandez pourquoi, cela veut dire que vous n'avez jamais vu les sourires de ceux qui les achètent tous les jours. Ou bien l'expression satisfaite de ceux qui croquent les stroopwafel assis à une table, avec un bon chocolat chaud et la conscience que chaque petit plaisir représente un grand luxe. Pourquoi les envoyer loin si vous ne pouvez pas voir la joie de ceux qui les mangent ? La passion est faire quelque chose de bon : quelque chose qui rend heureux les personnes autour de soi.

La pasión es hacer algo bueno a tu alrededor.
Los stroopwafel son dulces antiguos y simples, un poco como nuestra pastelería de familia, nacida en el 1864 y crecida junto con seis generaciones de Van den Berg. También los barquillos de caramelo que han hecho la historia de la tradición confitera holandesa nacen en el siglo XIX, gracias a la creatividad de un panadero que las inventó para reciclar los restos de su pastelería. En aquel tiempo las pastelerías eran un privilegio de ricos: los pobres ni siquiera entrábamos, y se alejaban de los suntuosos escaparates repletos de delicias a precios prohibitivos. Sin embargo los stroopwafel se vendían directamente en la trastienda: lejos de los ojos de la gente acomodada que nunca habría comprado dulces colocados junto a migas de pan, galletas rotas y jarabe de caramelo.
Más tarde alguien descubrió que los barquillos no estaban para nada mal. Los stroopwafel empezaron a difundirse sin más barreras sociales ni prejuicios, para convertirse poco a poco en uno de los productos holandeses más conocidos en el mundo.
Hoy nuestro laboratorio deshorna 2500 wafel por hora, que son casi 20.000 al día y 4.500.000 al año. ¿Por qué no exportarlos o venderlos en las cadenas de supermercados? Nos lo han propuesto muchas veces, pero siempre hemos rechazado la oferta. Claro, a lo mejor desde un punto de vista económico sería ventajoso, pero nosotros hemos elegido venderlos solo en nuestro local. Si me preguntas por qué, quiere decir que nunca has visto las sonrisas de quien los compra todos los días. O la expresión satisfecha de los que picotean stroopwafel sentados en una mesita, acompañado de un buen chocolate caliente y sabiendo que cada pequeña alegría representa un gran lujo. ¿Qué sentido tiene mandarlos lejos si no puedes ver la alegría de quien los come? La pasión es hacer algo bueno: cualquier cosa que haga felices a las personas que están a tu alrededor.

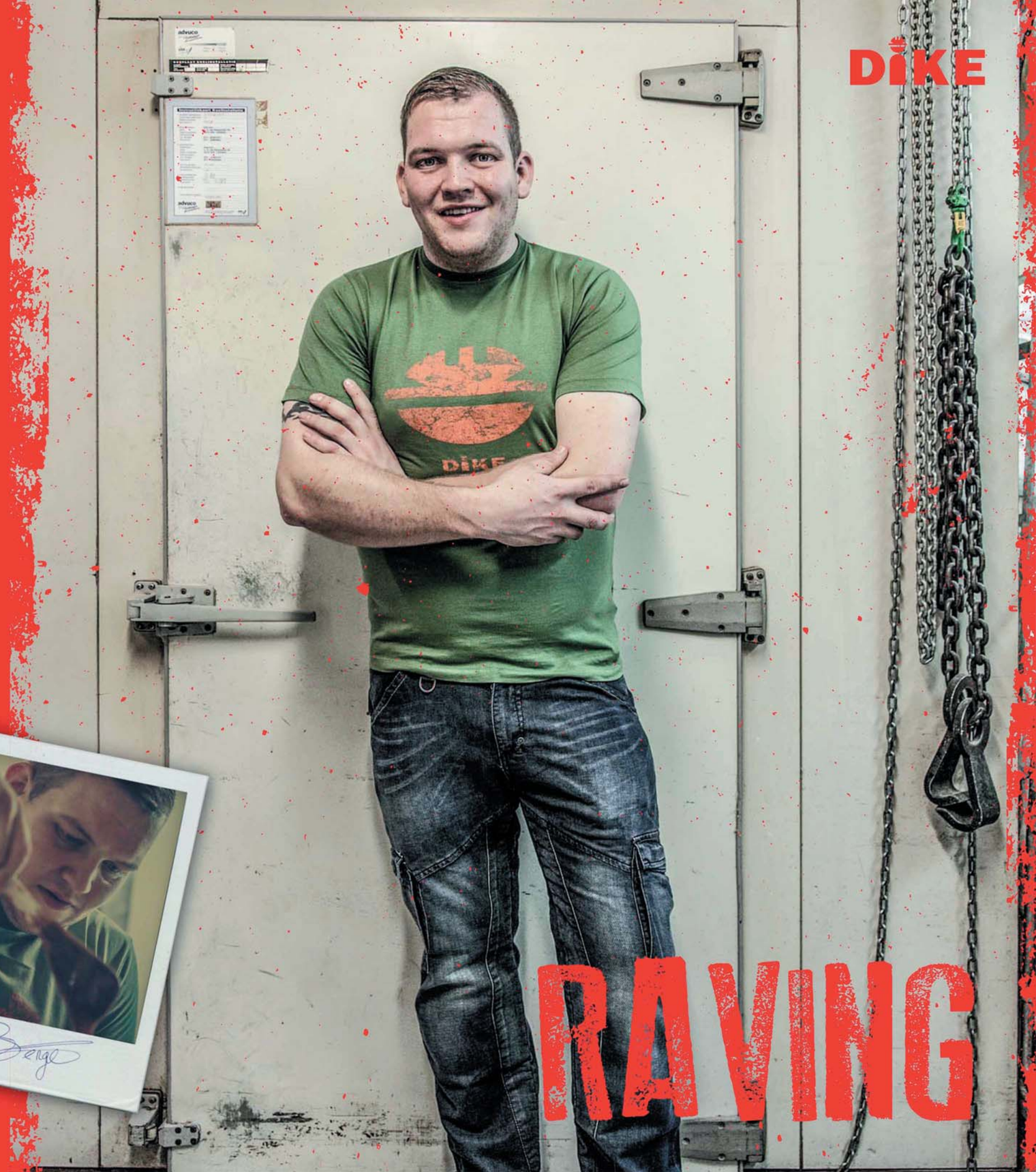

Raving

DIKE

RAVING

Solidbreath®
Comfortshell®
Aluforce®
Highsafe-Tex®

Raving

Size 38÷47

Tomaia Nappa pieno fiore vintage ▮ Fodera solidbreath® ▮ Suola PU compatto trasparente ▮ Intersuola PU espanso ▮ Puntale Aluforce® ▮ Suoletta antiperforazione HighSafe-Tex® ▮ Plantare E.V.A. anatomico estraibile ▮ Norme EN ISO 20345 S3 SRC

Tige Boucle pleine fleur vintage ▮ Doublure Solidbreath® ▮ Semelle PU compact transparente ▮ Inter-semelle PU étendu ▮ Embout Aluforce® ▮ Semelle anti-perforation HighSafe-Tex® ▮ Semelle de propreté E.V.A anatomique amovible ▮ Normes EN ISO 20345 S3 SRC

Corte Napa plena flor vintage ▮ Forro Solidbreath® ▮ Suela PU compacto transparente ▮ Entresuela PU expandido ▮ Puntera Aluforce® ▮ Plantilla Antiperforacion HighSafe-Tex® ▮ Plantilla E.V.A anatómica extraible ▮ Normas EN ISO 20345 S3 SRC

26012 201 RACY S3 SRC
ANTRACITE ▮ ANTHRACITE ▮ ANTRACITA

26012 406 RACY S3 SRC
TABACCO ▮ TABAC ▮ TABACO

26012 802 RACY S3 SRC
AVIO ▮ AVION ▮ AZUL AVIACIÓN

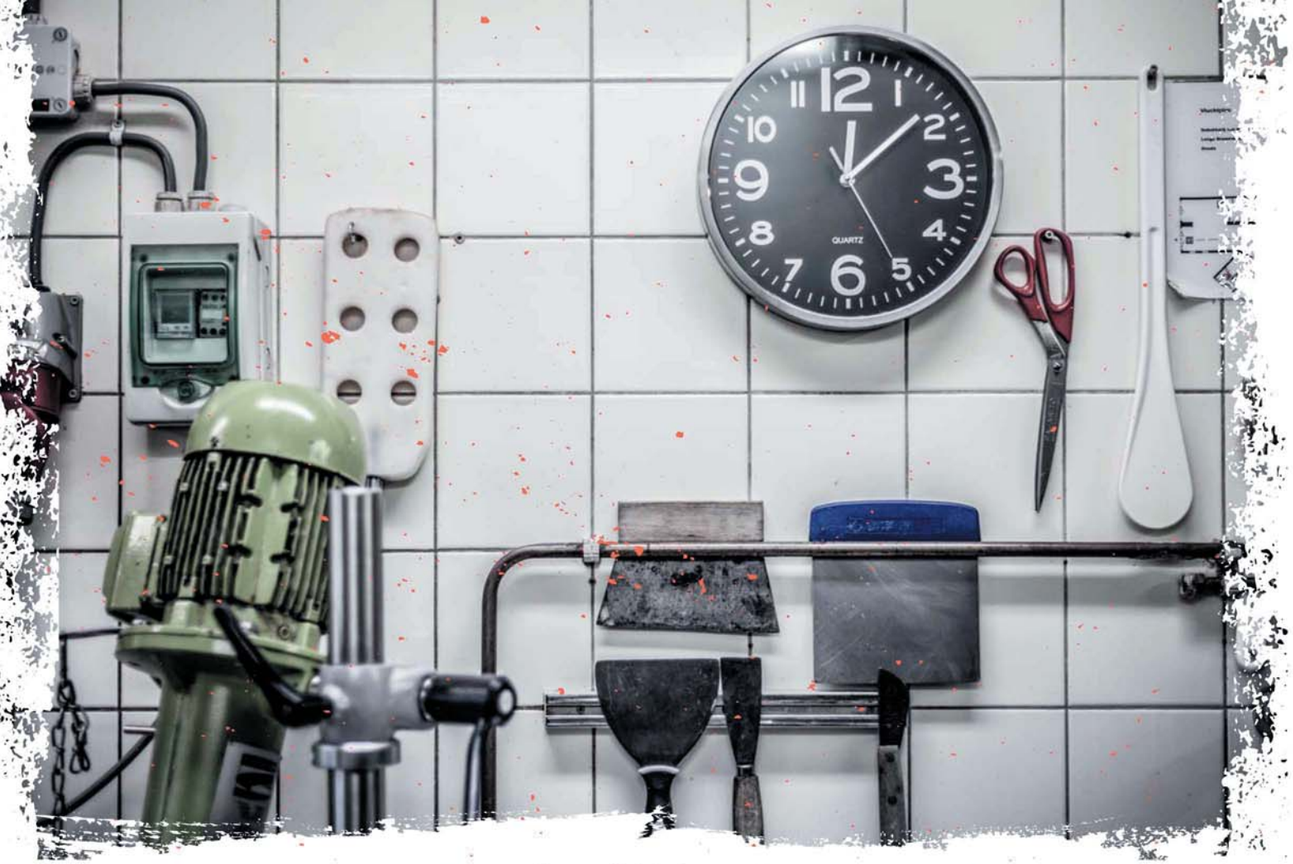

Raving

Size 38÷47

DIKE

Tomaia Nappa pieno fiore vintage ▮ Fodera solidbreath® ▮ Suola PU compatto trasparente ▮ Intersuola PU espanso ▮ Puntale Aluforce® ▮ Suoletta antiperforazione HighSafe-Tex® ▮ Plantare E.V.A. anatomico estraibile ▮ Norme EN ISO 20345 S3 SRC

Tige Boucle pleine fleur vintage ▮ Doublure Solidbreath® ▮ Semelle PU compact transparente ▮ Inter-semelle PU étendu ▮ Embout Aluforce® ▮ Semelle anti-perforation HighSafe-Tex® ▮ Semelle de propreté E.V.A anatomique amovible ▮ Normes EN ISO 20345 S3 SRC

Corte Napa plena flor vintage ▮ Forro Solidbreath® ▮ Suela PU compacto transparente ▮ Entresuela PU expandido ▮ Puntera Aluforce® ▮ Plantilla Antiperforacion HighSafe-Tex® ▮ Plantilla E.V.A anatómica extraible ▮ Normas EN ISO 20345 S3 SRC

+ SIZE 48

26022 201 RACY H S3 SRC
ANTRACITE ▮ ANTHRACITE ▮ ANTRACITA

26022 406 RACY H S3 SRC
TABACCO ▮ TABAC ▮ TABACO

Raving

Size 38÷47

Tomaia Vitello scamosciato bottalato / Tessuto di cotone trattato vintage ▮ Fodera Solidbreath® ▮ Suola PU compatto trasparente ▮ Intersuola PU espanso ▮ Puntale Aluforce® ▮ Suoletta antiperforazione Highsafe-tex® ▮ Plantare E.V.A. anatomico estraibile ▮ Norme EN ISO 20345 S1P SRC

Tige Veau suède foulonné / tissu traité vintage ▮ Doublure Solidbreath® ▮ Semelle PU compact transparente ▮ Inter-semelle PU étendu ▮ Embout Aluforce® ▮ Semelle anti-perforation HighSafe-Tex® ▮ Semelle de propreté E.V.A anatomique amovible ▮ Normes EN ISO 20345 S1P SRC

Corte Becerro tratado en bombos / tejido con efecto vintage ▮ Forro Solidbreath® ▮ Suela PU compacto transparente ▮ Entresuela PU expandido ▮ Puntera Aluforce® ▮ Plantilla Antiperforacion HighSafe-Tex® ▮ Plantilla E.V.A anatómica extraíble ▮ Normas EN ISO 20345 S1P SRC

26016 202 RACY S1P SRC
PERLA ▮ PERLE ▮ PERLE

26016 802 RACY S1P SRC
AVIO ▮ AVION ▮ AZUL AVIACIÓN

+
SIZE
48

26016 804 RACY S1P SRC
JEANS

Size 38÷47

DIKE

Tomaia Vitello scamosciato bottalato ▮ Fodera Solidbreath® ▮ Suola PU compatto trasparente ▮ Intersuola PU espanso ▮ Puntale Aluforce® ▮ Suoletta antiperforazione Highsafe-tex® ▮ Plantare E.V.A. anatomico estraibile ▮ Norme EN ISO 20345 S1P SRC

Tige Veau suède foulonné ▮ Doublure Solidbreath® ▮ Semelle PU compact transparente ▮ Inter-semelle PU étendu ▮ Embout Aluforce® ▮ Semelle anti-perforation HighSafe-Tex® ▮ Semelle de propreté E.V.A anatomique amovible ▮ Normes EN ISO 20345 S1P SRC

Corte Becerro tratado en bombos ▮ Forro Solidbreath® ▮ Suela PU compacto transparente ▮ Entresuela PU expandido ▮ Puntera Aluforce® ▮ Plantilla Antiperforacion HighSafe-Tex® ▮ Plantilla E.V.A anatómica extraíble ▮ Normas EN ISO 20345 S1P SRC.

26032 201 RAPID S1P SRC
ANTRACITE ▮ ANTHRACITE ▮ ANTRACITA

Brave

Mariano Bassan
Stefano Scarin /
Berto's

La passione è crescere insieme, superando sfide che sembravano incredibili.

Quando abbiamo cominciato a lavorare qui, Berto's era una piccola azienda locale, specializzata nel montaggio di piastre e tostiere. È strano pensare quante cose siano cambiate da allora: prima è arrivata la realizzazione interna dei prodotti. Poi abbiamo cominciato a lavorare l'acciaio in azienda. Infine abbiamo allargato le nostre competenze all'intera gamma di oggetti per la cottura professionale. Le sfide crescevano, i confini geografici si allargavano insieme alla nostra esperienza. Tanto che ad un certo punto è stato naturale accettare la scommessa più difficile: creare cucine monoblocco, pezzi unici, perfetti e senza margini d'errore. Fuoriserie realizzate a mano dal primo all'ultimo pezzo, pronte a diventare il regno di artisti dell'alta cucina di tutto il mondo. Oggetti che nascono da un bisogno di perfezione e lo superano, diventando strumenti personalizzati al servizio dell'eccellenza. È questa la nostra storia, graduale e a suo modo inarrestabile, perché già decisa dalle nostre ambizioni: passo dopo passo, seguendo un traguardo dopo l'altro. Da tecnici esperti siamo diventati parte di un gruppo che trasforma i desideri in realtà, in una delle più importanti imprese mondiali nel settore della cucina professionale. Come ci siamo arrivati? Con fiducia. È semplice: tu credi nell'azienda e l'azienda crede in te. Le prove si affrontano e si vincono insieme. Creatività, solidità, passione per il lavoro e attenzione per i dettagli: miscela tutto e dimostrerai che un buon team può essere molto più di un insieme di persone. E che può arrivare molto più lontano di quanto avrebbe immaginato.

La passion c'est grandir ensemble, en surmontant les défis qui semblaient impensables.
Lorsque nous avons commencé à travailler ici, Berto's était une petite entreprise locale, spécialisée dans le montage de plaques et de toasteurs. Cela fait bizarre de penser combien de choses ont changé depuis : pour commencer par la réalisation interne des produits. Nous avons ensuite commencer à travailler l'acier en entreprise. Enfin, nous avons élargi nos compétences à toute la gamme d'objets pour la cuisson professionnelle. Les défis augmentent, les frontières géographiques s'élargissent avec notre expérience. Si bien qu'à un certain niveau, il a été plus naturel d'accepter le défi le plus difficile : créer une cuisine monobloc, des pièces uniques, parfaites et sans marge d'erreurs. Des hors-série réalisés à la main de la première à la dernière pièce, prêtes à devenir le règne d'artiste de la grande cuisine du monde entier.

Des objets qui naissent d'un besoin de perfection et le dépassent, en devenant des instruments personnalisés au service de l'excellence. C'est ça notre histoire, graduelle et à sa façon inarrêtable, parce que déjà décidée par nos ambitions : pas après pas, en suivant un objectif, l'un après l'autre. De techniciens experts, nous sommes devenus une partie d'une équipe qui transforme les souhaits en réalité, dans une des plus importantes entreprises mondiales dans le secteur de la cuisine professionnelle. Comment nous y sommes arrivés ? Avec confiance.
C'est simple : vous croyez dans l'entreprise et l'entreprise croit en vous. Les essais s'affrontent et sont gagnés ensemble. Créativité, solidité, passion pour le travail et l'attention pour les détails : tout mélanger pour obtenir quelque chose d'important.

La pasión es crecer juntos, superando retos que parecen increíbles.
Cuando hemos empezado a trabajar aquí, Berto's era una pequeña empresa local, especializada en el montaje de placas eléctricas y tostadoras. Es extraño pensar cuántas cosas han cambiado desde entonces: primero llegó la realización interna de los productos. Luego empezamos a trabajar el acero en la empresa. Al final ampliamos nuestras competencias a toda la gama de objetos para la cocción profesional. Los retos crecían, los confines geográficos se ampliaban junto con nuestra experiencia. De tal forma que a un cierto punto fue natural aceptar el reto más difícil: crear cocinas monobloque, piezas únicas, perfectas y sin márgenes de error. Fuera de serie realizadas a mano desde la primera hasta la última pieza, preparadas para convertirse en el reino de artistas de la alta cocina de todo el mundo.
Objetos que nacen de una necesidad de perfección y la superan, convirtiéndose en instrumentos personalizados al servicio de la excelencia. Esta es nuestra historia, gradual y a su modo incesante, porque ya ha sido decidida por nuestras ambiciones: paso a paso, siguiendo un reto tras otro. De técnicos expertos nos hemos convertido en parte de un equipo que transforma los deseos en realidad, en una de las más importantes empresas mundiales en el sector de la cocina profesional.
¿Cómo hemos llegado aquí? Con confianza.
Es simple: tu crees en la empresa y la empresa cree en ti. Las pruebas se afrontan y se ganan juntos. Creatividad, solidez, pasión por el trabajo y atención por los detalles: mezcla todo y obtendrás algo importante.

Brave
Solidbreath®
Comfortshell®
Aluforce®
Highsafe-Tex®
DIKE
BRAVE

Brave

Size 38÷47

Tomaia Vitello scamosciato bottalato / Tessuto trattato vintage ▮ Fodera Solidbreath® ▮ Suola PU compatto ▮ Intersuola PU espanso ▮ Puntale Aluforce® ▮ Suoletta antiperforazione Highsafe-tex® ▮ Plantare E.V.A. anatomico estraibile ▮ Norme EN ISO 20345 S1P SRC

Tige Veau suède foulonné / tissu traité vintage ▮ Doublure Solidbreath® ▮ Semelle PU compact ▮ Inter-semelle PU étendu ▮ Embout Aluforce® ▮ Semelle anti-perforation HighSafe-Tex® ▮ Semelle de propreté E.V.A anatomique amovible ▮ Normes EN ISO 20345 S1P SRC

Corte Becerro tratado en bombos / tejido con efecto vintage ▮ Forro Solidbreath® ▮ Suela PU compacto ▮ Entresuela PU expandido ▮ Puntera Aluforce® ▮ Plantilla Antiperforacion HighSafe-Tex® ▮ Plantilla E.V.A anatómica extraible ▮ Normas EN ISO 20345 S1P SRC

25018 193 BREEZE S1P SRC
OCEANO ▮ OCÉAN ▮ OCÉANO

25018 219 BREEZE S1P SRC
CENERE ▮ CENDRE ▮ CENIZA

25018 243 BREEZE S1P SRC
ASFALTO ▮ ASPHALTE ▮ ASFALTO

Brave

Size 38÷47

Tomaia Nubuck bottalato ▮ Fodera Solidbreath® ▮ Suola PU compatto ▮ Intersuola PU espanso ▮ Puntale Aluforce® ▮ Suoletta antiperforazione Highsafe-Tex® ▮ Plantare E.V.A. anatomico estraibile ▮ Norme EN ISO 20345 S3 SRC

Tige Nubuck foulonné ▮ Doublure Solidbreath® ▮ Semelle PU compact ▮ Inter-semelle PU étendu ▮ Embout Aluforce® ▮ Semelle anti-perforation HighSafe-Tex® ▮ Semelle de propreté E.V.A anatomique amovible ▮ Normes EN ISO 20345 S3 SRC

Corte Nubuck tratado en bombos ▮ Forro Solidbreath® ▮ Suela PU compacto ▮ Inter-semelle PU étendu ▮ Puntera Aluforce® ▮ Plantilla Antiperforacion HighSafe-Tex® ▮ Plantilla E.V.A anatómica extraible ▮ Normas EN ISO 20345 S3 SRC

25011 201 BREEZE S3 SRC
ANTRACITE ▮ ANTHRACITE ▮ ANTRACITA

25011 406 BREEZE S3 SRC
TABACCO ▮ TABAC ▮ TABACO

25021 406 BREEZE H S3 SRC
TABACCO ▮ TABAC ▮ TABACO

+ SIZE 36/37

25021 800 BREEZE H S3 SRC
BLU ▮ BLEU ▮ AZUL

Brave

Size 38÷47

DIKE

Tomaia Vitello scamosciato bottalato / Tessuto a disegno dama ▮ Fodera Solidbreath® ▮ Suola PU compatto ▮ Intersuola PU espanso ▮ Puntale Aluforce® ▮ Suoletta antiperforazione HighSafe-Tex® ▮ Plantare E.V.A. anatomico estraibile ▮ Norme EN ISO 20345 S1P SRC

Tige Veau suède foulonné / tissu damié ▮ Doublure Solidbreath® ▮ Semelle PU compact ▮ Inter-semelle PU étendu ▮ Embout Aluforce® ▮ Semelle anti-perforation HighSafe-Tex® ▮ Semelle de propreté E.V.A anatomique amovible ▮ Normes EN ISO 20345 S1P SRC

Corte Becerro tratado en bombos / tejido con dibujo dama ▮ Forro Solidbreath® ▮ Suela PU compacto ▮ Entresuela PU expandido ▮ Puntera Aluforce® ▮ Plantilla Antiperforacion HighSafe-Tex® ▮ Plantilla E.V.A anatómica extraible ▮ Normas EN ISO 20345 S1P SRC

25017 192 BANNER S1P SRC
SENAPE/MULTICOLOR ▮ MOUTARDE-ARLEQUIN ▮ MOSTAZA-MULTICOLOR

+ SIZE 36/37

25017 810 BANNER S1P SRC
BLU/PANNA ▮ BLEU-CRÈME ▮ AZUL-CREMA

Brave

Size 38÷47

Tomaia Vitello scamosciato bottalato / Tessuto di cotone trattato vintage ▮ Fodera Solidbreath® ▮ Suola PU compatto trasparente ▮ Intersuola PU espanso ▮ Puntale Aluforce® ▮ Suoletta antiperforazione Highsafe-tex® ▮ Plantare E.V.A. anatomico estraibile ▮ Norme EN ISO 20345 S1P SRC

Tige Veau suède foulonné / tissu traité vintage ▮ Doublure Solidbreath® ▮ Semelle PU compact transparente ▮ Inter-semelle PU étendu ▮ Embout Aluforce® ▮ Semelle anti-perforation HighSafe-Tex® ▮ Semelle de propreté E.V.A anatomique amovible ▮ Normes EN ISO 20345 S1P SRC

Corte Becerro tratado en bombos / tejido con efecto vintage ▮ Forro Solidbreath® ▮ Suela PU compacto transparente ▮ Entresuela PU expandido ▮ Puntera Aluforce® ▮ Plantilla Antiperforacion HighSafe-Tex® ▮ Plantilla E.V.A anatómica extraíble ▮ Normas EN ISO 20345 S1P SRC

25016 800 BREEZE S1P SRC
BLU ▮ BLEU ▮ AZUL

Glider

Philippe Bégué/ Bégué Philippe Bégué Bois

La passione diventa più forte e solida quando è condivisa.

Tecniche vecchie di secoli e tecnologie nate negli ultimi anni: ecco come onoriamo il legno.
In questo modo possiamo affrontare sia il restauro di preziosi edifici storici che la costruzione di strutture moderne, in linea con le attuali tendenze della bioarchitettura. La nostra azienda di famiglia risale agli anni 60, i metodi tradizionali di carpenteria del legno arrivano da tradizioni molto più antiche. Come sono arrivate nella modernità? Sembra un controsenso, ma mestieri come il nostro sono ancora vivi e attuali solo grazie all'innovazione, alla formazione e alla sensibilità delle giovani generazioni. Gli artigiani francesi lo avevano già capito più di sette secoli fa, quando crearono grandi reti di artigiani e piccoli imprenditori come Les Compagnons du Devoir. Realtà capaci di avvicinare categorie diverse ma affini. Esperti nel proprio campo, con conoscenze comuni agli altri: tutti insieme imparavano cose nuove alzando il livello della formazione professionale in un orizzonte più ampio. Alla base del loro patto di unione c'erano lo scambio di competenze, e la volontà di trasmettere il sapere a nuovi allievi volenterosi; i professionisti del domani. Grazie alla capacità di mantenere e sviluppare le tradizioni rinnovandole con stimoli innovativi, Les Compagnons du Devoir fa parte della Lista del Patrimonio Culturale Immateriale dell'Unesco dal 2010. Fieri di appartenere a un'associazione che protegge il passato portandolo nel futuro, noi continuiamo a lavorare sodo. Forti della nostra esperienza, ma anche della solidarietà e dell'energia che ci trasmettono i giovani, con il loro entusiasmo e la voglia di imparare. Perché l'unione fa la forza, e ci sono cose che aumentano se le condividi. La conoscenza è una di queste.

La passion devient plus forte et solide lorsqu'elle est partagée.
Techniques vieilles depuis des siècles et des technologies nées au cours des dernières années : voilà comment nous faisons honneur au bois. De cette façon, nous pouvons affronter aussi bien la restauration de précieux édifices historiques que la construction de structures modernes, en ligne avec les tendances actuelles de la bio-architecture. Notre entreprise de famille remonte aux années 60, les méthodes traditionnelles de charpenterie du bois viennent de traditions bien plus antiques. Comment sont-elles arrivées dans la modernité ? Cela semble un contre-sens, mais les métiers comme le nôtre sont encore vivants et actuels uniquement grâce à l'innovation, à la formation et à la sensibilité des jeunes générations. Les artisans français l'avaient déjà compris il y a plus de sept siècles, lorsqu'ils créèrent les grands réseaux d'artisans et les petits entrepreneurs comme Les Compagnons du Devoir. Des réalités capables de rapprocher des catégories différentes mais similaires. Experts dans leur domaine, avec des connaissances communes aux autres : tous ensembles, ils apprenaient des nouvelles choses en relevant le niveau de la formation professionnelle dans un horizon bien plus ample. À la base de leur pacte d'union se trouvait l'échange de compétences, et la volonté de transmettre le savoir à de nouveaux élèves pleins de bonnes volontés ; les professionnels de demain. Grâce à la capacité de maintenir et de développer les traditions en les renouvelant avec des stimulations innovantes, Les Compagnons du Devoir fait partie de la Liste du Patrimoine Culturel Immatériel de l'Unesco depuis 2010. Fiers d'appartenir à une association qui protège le passé en le plaçant dans le futur, nous continuons à travaille dur. Forts de notre expérience, mais également de la solidarité et de l'énergie qui nous transmettent les plus jeunes, avec leur enthousiasme et l'envie d'apprendre. Parce que l'union fait la force, et que les choses augmentent si elles sont partagées. La connaissance en est une.

La pasión se hace más fuerte y sólida cuando se comparte.
perienza, ma anche della solidarietà e dell'energia
Técnicas antiguas de hace siglos y tecnologías nacidas en los últimos años: así es como honramos la madera. De este modo podemos afrontar tanto la restauración de valiosos edificios históricos como la construcción de estructuras modernas, en línea con las actuales tendencias de la bioarquitectura. Nuestra empresa de familia se remonta a los años 60, los métodos tradicionales de carpintería de la madera llegan de tradiciones mucho más antiguas. ¿Cómo han llegado a la modernidad?
Parece un contrasentido pero oficios como el nuestro están vivos aún y son actuales gracias a la innovación, a la formación y a la sensibilidad de las jóvenes generaciones. Los artesanos franceses lo habían entendido hace más de siete siglos, cuando crearon grandes redes de artesanos y pequeños empresarios como Les Compagnons du Devoir. Un mundo capaz de acercar categorías diferentes pero afines. Expertos en su sector, con conocimientos comunes a los demás: todos juntos aprendían nuevas cosas subiendo el nivel de la formación profesional a un horizonte más amplio. En la base de su pacto de unión estaba el intercambio de competencias y la voluntad de transmitir el saber a nuevos alumnos voluntariosos; los profesionales del mañana. Gracias a la capacidad de mantener y desarrollar las tradiciones renovándolas con estímulos innovadores, Les Compagnons du Devoir forma parte de la Lista del Patrimonio Cultural Inmaterial de la Unesco desde el 2010. Orgullosos de pertenecer a una asociación que protege el pasado llevándolo al futuro, nosotros seguimos trabajando duro. Fuertes de nuestra experiencia, pero también de la solidariedad y de la energía que nos transmiten los jóvenes, con su entusiasmo y las ganas de aprender. Porque la unión hace la fuerza, y hay cosas que aumentan si las compartes. El conocimiento es una de estas.

Glider

DIKE

Solidbreath®
Comfortshell®
Aluforce®
Highsafe-Tex®

GLIDER

Glider

Size 38÷47

Tomaia Nubuck bottalato ▮ Fodera Solidbreath® ▮ Suola PU compatto trasparente ▮ Intersuola PU espanso ▮ Puntale Aluforce® ▮ Suoletta antiperforazione Highsafe-Tex® ▮ Plantare E.V.A. anatomico estraibile ▮ Norme EN ISO 20345 S3 SRC

Tige Nubuck foulonné ▮ Doublure Solidbreath® ▮ Semelle PU compact transparente ▮ Inter-semelle PU étendu ▮ Embout Aluforce® ▮ Semelle anti-perforation HighSafe-Tex® ▮ Semelle de propreté E.V.A anatomique amovible ▮ Normes EN ISO 20345 S3 SRC

Corte Nubuck tratado en bombos ▮ Forro Solidbreath® ▮ Suela PU compacto transparente ▮ Inter-semelle PU étendu ▮ Puntera Aluforce® ▮ Plantilla Antiperforacion HighSafe-Tex® ▮ Plantilla E.V.A anatómica extraible ▮ Normas EN ISO 20345 S3 SRC

24913 300 GARISH S3 SRC
NERO ▮ NOIR ▮ NEGRO

Size 38÷47

DIKE

Tomaia Nubuck bottalato ▮ Fodera Solidbreath® ▮ Suola PU compatto trasparente ▮ Intersuola PU espanso ▮ Puntale Aluforce® ▮ Suoletta antiperforazione Highsafe-Tex® ▮ Plantare E.V.A. anatomico estraibile ▮ Norme EN ISO 20345 S3 SRC

Tige Nubuck foulonné ▮ Doublure Solidbreath® ▮ Semelle PU compact transparente ▮ Inter-semelle PU étendu ▮ Embout Aluforce® ▮ Semelle anti-perforation HighSafe-Tex® ▮ Semelle de propreté E.V.A anatomique amovible ▮ Normes EN ISO 20345 S3 SRC

Corte Nubuck tratado en bombos ▮ Forro Solidbreath® ▮ Suela PU compacto transparente ▮ Inter-semelle PU étendu ▮ Puntera Aluforce® ▮ Plantilla Antiperforacion HighSafe-Tex® ▮ Plantilla E.V.A anatómica extraible ▮ Normas EN ISO 20345 S3 SRC

24923 300 GARISH H S3 SRC
NERO ▮ NOIR ▮ NEGRO

Glider

Size 38÷47

DIKE

Tomaia Vitello scamosciato bottalato idro ▮ Fodera Solidbreath® ▮ Suola PU compatto trasparente ▮ Intersuola PU espanso ▮ Puntale Aluforce® ▮ Suoletta antiperforazione HighSafe-Tex® ▮ Plantare E.V.A. anatomico estraibile ▮ Norme EN ISO 20345 S3 SRC

Tige Veau suède foulonné hydro ▮ Doublure Solidbreath® ▮ Semelle PU compact transparente ▮ Inter-semelle PU étendu ▮ Embout Aluforce® ▮ Semelle anti-perforation HighSafe-Tex® ▮ Semelle de propreté E.V.A anatomique amovible ▮ Normes EN ISO 20345 S3 SRC

Corte Becerro tratado en bombos hidro ▮ Forro Solidbreath® ▮ Suela PU compacto transparente ▮ Entresuela PU expandido ▮ Puntera Aluforce® ▮ Plantilla Antiperforacion HighSafe-Tex® ▮ Plantilla E.V.A anatómica extraible ▮ Normas EN ISO 20345 S3 SRC

24914 201 GARISH S3 SRC
ANTRACITE ▮ ANTHRACITE ▮ ANTRACITA

Glider

Size 38÷47

Tomaia Tessuto / Vitello scamosciato bottalato ▮ Fodera Solidbreath® ▮ Suola PU compatto trasparente ▮ Intersuola PU espanso ▮ Puntale Aluforce® ▮ Suoletta antiperforazione HighSafe-Tex® ▮ Plantare E.V.A. anatomico estraibile ▮ Norme EN ISO 20345 S1P SRC

Tige Tissu / veau suède foulonné ▮ Doublure Solidbreath® ▮ Semelle PU compact transparente ▮ Inter-semelle PU étendu ▮ Embout Aluforce® ▮ Semelle anti-perforation HighSafe-Tex® ▮ Semelle de propreté E.V.A anatomique amovible ▮ Normes EN ISO 20345 S1P SRC

Corte Tejido / Becerro tratado en bombos ▮ Forro Solidbreath® ▮ Suela PU compacto transparente ▮ Entresuela PU expandido ▮ Puntera Aluforce® ▮ Plantilla Antiperforacion HighSafe-Tex® ▮ Plantilla E.V.A anatómica extraible ▮ Normas EN ISO 20345 S1P SRC

24917 211 GARISH S1P SRC
CENERE ▮ CENDRE ▮ CENIZA

24917 403 GARISH S1P SRC
TERRA DI SIENA ▮ TERRE DE SIENA ▮ TIERRA DE SIENA

24917 608 GARISH S1P SRC
VINACCIA ▮ BORDEAUX ▮ BURDEOS

Agility

Gyovanny Tymys / RMT Expo

Con passione si costruisce bellezza. Un passo dopo l'altro.

Tutto ciò che serve per fare grandi cose è dentro di noi: tenacia, umiltà e voglia di mettersi alla prova. Sembra una frase fatta, lo so, ma io l'ho messa in pratica quando avevo 19 anni e sono arrivato in Italia dalla Romania. A piedi. A quel tempo non lo sapevo ancora, ma era solo l'inizio di un cammino che mi avrebbe portato a costruire parecchio. Tanto per cominciare, molte case. Poi, finalmente, un'attività tutta mia nel montaggio di stand: un'impresa capace di mettere in piedi 20.000 mq di strutture all'anno. Le sfide più grandi di chi fa il mio lavoro? In primo luogo le scadenze: implacabili, che nel mondo dell'edilizia sarebbero folli. Dai 3 ai 5 giorni per dare vita ad uno stand con tutte le caratteristiche di una casa. Minuti che volano via, imprevisti che arrivano. E di imprevisti ce ne sono sempre, stanne certo. Dal momento in cui arriva un progetto, impeccabile su carta ma impossibile da realizzare senza modifiche, stravolgimenti e soluzioni di emergenza. Poi ci sono i costi da tenere a bada e, in tutto questo, devi creare qualcosa di bello da ricordare: qualcosa in grado di lasciare a bocca aperta il pubblico. Lo stand deve essere solido, funzionale, sicuro ma deve anche colpire, attrarre, accogliere. Come una casa che dura nel tempo. Solo che il nostro tempo è quello di una fiera. Breve, intenso e coinvolgente. E, prima di accorgertene, devi già smontare tutto. Con lo stesso entusiasmo e la stessa cura con cui hai costruito ogni dettaglio. Gli ultimi passi sono i più faticosi, quelli che fanno davvero la differenza. Svitare, spostare, smontare, togliere, ripiegare. Il mondo che avevi appena costruito sta per scomparire, pezzo dopo pezzo. Se riesci ad appassionarti anche alla fase finale del lavoro, con il carico di fatica e di vaga malinconia che ogni finale porta con sé, significa che sei pronto per questo mestiere. E per tutte le sfide che dovrai superare ogni giorno.

La beauté se construit avec passion. Pas après pas.
Tout ce qui sert pour faire des grandes choses est en nous : ténacité, humilité et envie de se mettre au défi. Cela semble une phrase toute faite, je sais, mais je l'ai appliqué lorsque j'avais 19 ans et que je suis arrivée en Italie depuis la Roumanie. À pieds. À l'époque, je ne le savais pas encore, mais c'était juste le début d'un parcours qui m'aurait emmené à construire de nombreuses choses. Et pour commencer, de nombreuses maisons. Et puis finalement, une activité toute à moi dans le montage de stand : une entreprise capable de mettre sur pied 20 000 m² de structures par an. Les défis les plus grands de ceux qui font mon métier ? Tout d'abord les échéances : implacables, qui dans le monde de la construction seraient folles. De 3 à 5 jours pour donner vie à un stand avec toutes les caractéristiques d'une maison. Les minutes défilent, les imprévues se présentent. Et les imprévus, il y en a toujours, soyez-en certains. Du moment où le projet arrive, impeccable sur papier mais impossible à réaliser sans modifications, chamboulements et solutions d'urgence. Viennent ensuite les coûts à contenir, et avec tout cela, il faut créer quelque chose de beau à se souvenir : quelque chose capable de laisser le public bouche bée. Le stand doit être solide, fonctionnel, sécurisé mais doit également marquer, attirer et accueillir. Comme une maison qui dure dans le temps. Sauf que notre temps est celui d'un salon. Bref, intense et absorbant. Et, avant de s'en rendre compte, il faut déjà tout démonter. Avec le même enthousiasme et le même soin avec lequel vous avez construit dans les détails. Les dernières étapes sont les plus fatigantes, celles qui font vraiment la différence. Dévisser, déplacer, démonter, retirer, replier. Le monde que vous avez à peine construit est en train de disparaître, pièce après pièce. Si vous réussissez à vous passionner même de la phase finale du travail, avec la charge de fatigue et de vague mélancolie que chaque fin porte en soi, cela signifie que vous êtes prêt pour ce métier. Et pour tous les défis que vous devrez affronter tous les jours.

Con pasión se construye belleza. Un paso tras otro.
Todo lo que sirve para hacer grandes cosas está dentro de nosotros: tenacidad, humildad y ganas de ponerse a prueba. Parece una frase hecha, lo sé, pero la he puesto en práctica cuando tenía 19 años y llegué a Italia desde Rumanía. Andando. En ese tiempo todavía no lo sabía, pero era solo el principio de un camino que me habría llevado a construir mucho. Solo para empezar, muchas casas. Más tarde, por fin, una actividad mía en el montaje de stand: una empresa capaz de poner en pie 20.000 m2 de estructuras al año. ¿Los retos más grandes de quien hace mi trabajo? En primer lugar los plazos: implacables, que en el mundo de la construcción serían una locura. De 3 a 5 días para dar vida a un stand con todas las características de una casa. Minutos que vuelan, inconvenientes que llegan. E inconvenientes hay siempre, estate seguro de ello. Desde el momento que llega un proyecto, impecable sobre el papel pero imposible de realizar sin cambios, alteraciones y soluciones de emergencia. Además también están los costes que controlar y, en todo esto, tienes que crear algo bonito que recordar: algo que pueda dejar con la boca abierta al público. El stand debe ser sólido, funcional, seguro pero también debe impresionar, atraer y ser acogedor. Como una casa que dura en el tiempo. Solo que nuestro tiempo es el de una feria. Breve, intenso y atrayente. Y, antes de darte cuenta, tienes que desmontar todo. Con el mismo entusiasmo y el mismo cuidado con el que has construido todo detalle. Los últimos pasos son los más trabajosos, los que hacen la diferencia. Desatornillar, mover, desmontar, quitar, recoger. El mundo que tenías recién construido va a desaparecer, pieza tras pieza. Si consigues apasionarte también en la fase final del trabajo con la carga de esfuerzo y de vaga melancolía que todo final lleva consigo, significa que estás listo para este oficio. Y para todos los retos que deberás superar todos los días.

DIKE

Solidbreath®
Comfortshell®
Aluforce®
Highsafe-Tex®

AGILITY

Agility

Size 38÷47

Tomaia Vitello scamosciato bottalato idro ▮ Fodera Solidbreath® ▮ Suola PU compatto trasparente ▮ Intersuola PU espanso ▮ Puntale Aluforce® ▮ Suoletta antiperforazione HighSafe-Tex® ▮ Plantare E.V.A. anatomico estraibile ▮ Norme EN ISO 20345 S3 SRC

Tige Veau suède foulonné hydro ▮ Doublure Solidbreath® ▮ Semelle PU compact transparente ▮ Inter-semelle PU étendu ▮ Embout Aluforce® ▮ Semelle anti-perforation HighSafe-Tex® ▮ Semelle de propreté E.V.A anatomique amovible ▮ Normes EN ISO 20345 S3 SRC

Corte Becerro tratado en bombos hidro ▮ Forro Solidbreath® ▮ Suela PU compacto transparente ▮ Entresuela PU expandido ▮ Puntera Aluforce® ▮ Plantilla Antiperforacion HighSafe-Tex® ▮ Plantilla E.V.A anatómica extraible ▮ Normas EN ISO 20345 S3 SRC

23715 201 ADVANCE S3 SRC
ANTRACITE ▮ ANTHRACITE ▮ ANTRACITA

23723 201 ADVANCE H S3 SRC
ANTRACITE ▮ ANTHRACITE ▮ ANTRACITA

Size 38÷47

Tomaia Nubuck ▮ Fodera Solidbreath® ▮ Suola PU compatto trasparente ▮ Intersuola PU espanso ▮ Puntale Aluforce® ▮ Suoletta antiperforazione HighSafe-Tex® ▮ Plantare E.V.A. anatomico estraibile ▮ Norme EN ISO 20345 S3 SRC

Tige Nubuck ▮ Doublure Solidbreath® ▮ Semelle PU compact transparente ▮ Inter-semelle PU étendu ▮ Embout Aluforce® ▮ Semelle anti-perforation HighSafe-Tex® ▮ Semelle de propreté E.V.A anatomique amovible ▮ Normes EN ISO 20345 S3 SRC

Corte Nubuck ▮ Forro Solidbreath® ▮ Suela PU compacto transparente ▮ Entresuela PU expandido ▮ Puntera Aluforce® ▮ Plantilla Antiperforacion HighSafe-Tex® ▮ Plantilla E.V.A anatómica extraible ▮ Normas EN ISO 20345 S3 SRC

23711 300 ADVANCE S3 SRC
NERO ▮ NOIR ▮ NEGRO

23721 300 ADVANCE H S3 SRC
NERO ▮ NOIR ▮ NEGRO

Agility

Size 38÷47

Tomaia Vitello scamosciato ▮ Fodera Solidbreath® ▮ Suola PU compatto trasparente ▮ Intersuola PU espanso ▮ Puntale Aluforce® ▮ Suoletta antiperforazione Highsafe-tex® ▮ Plantare E.V.A. anatomico estraibile ▮ Norme EN ISO 20345 S1P SRC

Tige Veau suède ▮ Doublure Solidbreath® ▮ Semelle PU compact transparente ▮ Inter-semelle PU étendu ▮ Embout Aluforce® ▮ Semelle anti-perforation HighSafe-Tex® ▮ Semelle de propreté E.V.A anatomique amovible ▮ Normes EN ISO 20345 S1P SRC

Corte Becerro ▮ Forro Solidbreath® ▮ Suela PU compacto transparente ▮ Entresuela PU expandido ▮ Puntera Aluforce® ▮ Plantilla Antiperforacion HighSafe-Tex® ▮ Plantilla E.V.A anatómica extraíble ▮ Normas EN ISO 20345 S1P SRC

23712 200 ADVANCE S1P SRC
GRIGIO ▮ GRIS ▮ GRIS

23712 300 ADVANCE S1P SRC
NERO ▮ NOIR ▮ NEGRO

Size 38÷47

Tomaia Vitello scamosciato / Tessuto ▮ Fodera Solidbreath® ▮ Suola PU compatto trasparente ▮ Intersuola PU espanso ▮ Puntale Aluforce® ▮ Suoletta antiperforazione Highsafe-tex® ▮ Plantare E.V.A. anatomico estraibile ▮ Norme EN ISO 20345 S1P SRC

Tige Veau suède / Tissu ▮ Doublure Solidbreath® ▮ Semelle PU compact transparente ▮ Inter-semelle PU étendu ▮ Embout Aluforce® ▮ Semelle anti-perforation HighSafe-Tex® ▮ Semelle de propreté E.V.A anatomique amovible ▮ Normes EN ISO 20345 S1P SRC

Corte Becerro / Tejido ▮ Forro Solidbreath® ▮ Suela PU compacto transparente ▮ Entresuela PU expandido ▮ Puntera Aluforce® ▮ Plantilla Antiperforacion HighSafe-Tex® ▮ Plantilla E.V.A anatómica extraíble ▮ Normas EN ISO 20345 S1P SRC

23716 201 ADVANCE S1P SRC
ANTRACITE ▮ ANTHRACITE ▮ ANTRACITA

23716 800 ADVANCE S1P SRC
BLU ▮ BLEU ▮ AZUL

Agility

Size 38÷47

DIKE

Tomaia Nubuck ▮ Fodera Solidbreath® ▮ Suola PU compatto trasparente ▮ Intersuola PU espanso ▮ Puntale Aluforce® ▮ Suoletta antiperforazione HighSafe-Tex® ▮ Plantare E.V.A. anatomico estraibile ▮ Norme EN ISO 20345 S1P SRC

Tige Nubuck ▮ Doublure Solidbreath® ▮ Semelle PU compact transparente ▮ Inter-semelle PU étendu ▮ Embout Aluforce® ▮ Semelle anti-perforation HighSafe-Tex® ▮ Semelle de propreté E.V.A anatomique amovible ▮ Normes EN ISO 20345 S1P SRC

Corte Nubuck ▮ Forro Solidbreath® ▮ Suela PU compacto transparente ▮ Entresuela PU expandido ▮ Puntera Aluforce® ▮ Plantilla Antiperforacion HighSafe-Tex® ▮ Plantilla E.V.A anatómica extraible ▮ Normas EN ISO 20345 S1P SRC

23751 507 ACE S1P SRC
CAMMELLO ▮ CAMEL ▮ CAMELLO

Digger

Marco
Andrea
Lele
Roberto /
Fondazione Berengo

La passione fonde lavoro, tecnica e storia. Plasmando arte senza tempo.

Sabbia, acqua, fuoco e pochi strumenti semplici, antichi: cucchiai di legno, ferri, carta di giornale. Basta questo per creare il vetro e lavorarlo. La mobilità delle sue molecole lo rende uno dei materiali liquidi più rigidi al mondo, uno dei più facili da modellare. Facile per modo di dire, visto che il vetro fonde a 1500 gradi e si plasma intorno agli 800. La temperatura mentre lavoriamo è assurda: in estate può arrivare a 55 gradi e, per rimanere idratati, arriviamo a bere anche 15 litri d'acqua al giorno. Ma la resistenza fisica è solo un requisito minimo. Servono anche precisione e forza: precisione perché il vetro va lavorato con destrezza e velocità prima che si raffreddi, forza perché i pezzi di vetro fuso possono pesare decine di chili. La tecnica è talmente laboriosa e complessa che, per secoli, i maestri vetrai rischiavano la condanna a morte se uscivano da Murano. I loro trucchi del mestiere dovevano restare segreti. Oggi le cose sono cambiate, e per la nostra vetreria è stata una grande opportunità. Un'occasione per collaborazioni impreviste e meravigliose sinergie. Come quella tra i nostri gruppi di lavoro e artisti contemporanei di fama mondiale. Ne sono nate opere senza tempo, oggetti perfetti capaci di affascinare art lovers, collezionisti e gallerie prestigiose. Per qualcuno è strano vedere questi capolavori esposti poco lontano dai nostri laboratori, luoghi dove regnano la fatica, severe gerarchie medievali e dove si usano gli stessi attrezzi dal 1200. Niente tecnologia, a parte luce elettrica e forni a gas. Per noi è la prova che con duro lavoro, disciplina e un po' di audacia si possono fare cose incredibili. Come portare il passato nel presente, trasformandolo in arte.

La passion fonde le travail, la technique et l'histoire. En modelant l'art hors du temps.
Sable, eau, feu et quelques instruments simples, antiques : cuillères en bois, fers, papier journal. Cela suffit pour créer le verre et le travailler. La mobilité de ses molécules en fait un des matériaux liquides les plus rigides au monde, une des plus faciles à modeler. Facile, façon de parler, vu que le fer fond à 1500 degrés et se modèle autour des 800 degrés. La température pendant le travail est absurde : en été, elle peut atteindre 55 degrés et, pour rester hydratés, il nous arrive de boire jusqu'à 15 litres d'eau par jour. Mais la résistance physique est juste un critère minimum. Il faut également de la précision et de la force : précision parce que le verre doit être travaillé avec dextérité et rapidité avant qu'il ne se refroidisse, force parce que les pièces de verre fondu peuvent peser des dizaines de kilos. La technique est tellement laborieuse et complexe que, pendant des siècles, les maîtres vitriers risquaient une condamnation à mort s'ils sortaient de Murano. Les astuces du métier devaient rester secrètes. Aujourd'hui, les choses ont changé, et pour notre vitrerie, ce fut une grande opportunité. Une occasion pour des collaborations imprévues et une synergie merveilleuse. Comme celle entre nos groupes de travail et les artistes contemporains de renommé internationale. Le résultat en est des œuvres hors du temps, des objets parfaits capables de fasciner les amoureux de l'art, les collectionneurs et les galeries prestigieuses. Pour certaines personnes, cela fait bizarre de voir certains chefs-d'œuvre exposés à proximité de nos laboratoires, lieux où règnent la fatigue, de graves hiérarchie médiévales et où l'on utilise les mêmes outils depuis l'an 1200. Aucune technologie, à part la lumière électrique et les fours à gaz. Pour nous, c'est la preuve qu'avec un dur travail, une discipline et une peu d'audace, il est possible de faire des choses incroyables. Comment mettre le passé dans le présent en le transformant en art.

La pasión funde trabajo, técnica e historia. Plasmando arte sin tiempo.
Arena, agua, fuego y pocos instrumentos simples, antiguos: cucharas de madera, hierros, papel de periódico. Basta esto para crear el vidrio y trabajarlo. La movilidad de sus moléculas lo hace uno de los materiales líquidos más rígidos del mundo, uno de los más fáciles que modelar. Fácil por decir algo, ya que el vidrio funde a 1500 grados y se plasma alrededor de los 800. La temperatura mientras trabajamos es absurda: en verano puede llegar a 55 grados y, para permanecer hidratados, llegamos a beber 15 litros de agua al día. Pero la resistencia física es solo un requisito mínimo. También sirve precisión y fuerza: precisión porque el vidrio se trabaja con destreza y velocidad antes de que se enfríe, fuerza porque las piezas de vidrios fundidos pueden pesar decenas de kilos. La técnica es tan complicada y compleja que, durante siglos, los maestros del vidrio arriesgaban ser condenados a muerte si salían de Murano. Sus trucos del oficio debían permanecer en secreto. Hoy las cosas han cambiado, y para nuestra vidriería ha sido una gran oportunidad. Una ocasión para colaboraciones imprevistas y maravillosas sinergias. Como la de nuestros grupos de trabajo y artistas contemporáneos de fama mundial. Han nacido obras sin tiempo, objetos perfectos capaces de fascinar a "art lovers", coleccionistas y galerías prestigiosas. Para algunos será extraño ver estas obras maestras expuestas no muy lejos de nuestros laboratorios, lugares donde reinan el esfuerzo, severas jerarquías medievales y donde se usan las mismas herramientas desde el 1200. Ninguna tecnología, excepto la luz eléctrica y hornos de gas. Para nosotros es la prueba que con un duro trabajo, disciplina y un poco de audacia se pueden hacer cosas increíbles. Como llevar el pasado al presente, transformándolo en arte.

Digger

Solidbreath®
Comfortshell®
Aluforce®
Highsafe-Tex®

DIKE

DIGGER

DiKE

Digger

Size 38÷47

Tomaia Nubuck ingrassato pull-up ▮ Fodera Solidbreath® ▮ Suola Gomma HRO ▮ Intersuola PU espanso ▮ Puntale Aluforce® ▮ Suoletta antiperforazione Highsafe-Tex® ▮ Plantare E.V.A. anatomico estraibile ▮ Norme EN ISO 20345 S3 SRC

Tige Nubuck pull-up ▮ Doublure Solidbreath® ▮ Semelle Caoutchouc HRO ▮ Inter-semelle PU étendu ▮ Embout Aluforce® ▮ Semelle anti-perforation HighSafe-Tex® ▮ Semelle de propreté E.V.A anatomique amovible ▮ Normes EN ISO 20345 S3 SRC

Corte Nubuck pull-up ▮ Forro Solidbreath® ▮ Suela Goma HRO ▮ Entresuela PU expandido ▮ Puntera Aluforce® ▮ Plantilla Antiperforacion HighSafe-Tex® ▮ Plantilla E.V.A anatómica extraíble ▮ Normas EN ISO 20345 S3 SRC.

21021 403 DINT H S3 HRO SRC
TERRA DI SIENA ▮ TERRE DE SIENA ▮ TIERRA DE SIENA

21021 414 DINT H S3 HRO SRC
CRETA ▮ ARGILE ▮ ARCILLA

Digger

Size 38÷47

DIKE

Tomaia Nubuck ingrassato pull-up ▮ Fodera Solidbreath® ▮ Suola Gomma HRO ▮ Intersuola PU espanso ▮ Puntale Aluforce® ▮ Suoletta antiperforazione Highsafe-Tex® ▮ Plantare E.V.A. anatomico estraibile ▮ Norme EN ISO 20345 S3 SRC

Tige Nubuck pull-up ▮ Doublure Solidbreath® ▮ Semelle Caoutchouc HRO ▮ Inter-semelle PU étendu ▮ Embout Aluforce® ▮ Semelle anti-perforation HighSafe-Tex® ▮ Semelle de propreté E.V.A anatomique amovible ▮ Normes EN ISO 20345 S3 SRC

Corte Nubuck pull-up ▮ Forro Solidbreath® ▮ Suela Goma HRO ▮ Entresuela PU expandido ▮ Puntera Aluforce® ▮ Plantilla Antiperforacion HighSafe-Tex® ▮ Plantilla E.V.A anatómica extraíble ▮ Normas EN ISO 20345 S3 SRC.

21021 709 DINT H S3 HRO SRC
MIELE ▮ MIEL ▮ MIEL

21021 300 DINT H S3 HRO SRC
NERO ▮ NOIR ▮ NEGRO

Suole / Semelles / Suelas

DIKE

Lady D.

Una suola "peso piuma" espressamente pensata per la donna, realizzata in poliuretano trasparente, ultrapiatta ed estremamente flessibile. Le losanghe poste sul battistrada nel punto di maggior flessione permettono di avere un'energia di ritorno che agevola la camminata e dona un benefico effetto defatigante anche dopo molte ore di lavoro.
La sicurezza non è mai stata così fashion.

Une semelle « poids plume » spécialement conçue pour les femmes réalisée en polyuréthane transparent, ultra-mince et très flexible.
Les losanges situés sur la bande de piétinement au point de majeure flexion, permettent une énergie de retour facilitant la marche avec un effet antifatigue bénéfique même après de nombreuses heures de travail. La sécurité n'a jamais été autant à la mode.

Una suela "peso pluma" pensada expresamente para la mujer, realizada en poliuretano transparente, ultraplana y extremadamente flexible. Los losanges colocados en la banda de rodadura en el punto de mayor flexión permiten tener una energía de retorno que facilita la caminata y proporciona un beneficio efecto defatigante incluso después de muchas horas de trabajo.
La seguridad nunca ha sido tan fashion.

Cyclon

Ispirata al mondo dello sport agonistico la nuova suola Cyclon si caratterizza per leggerezza estrema, flessibilità e capacità di spinta.La suola segue le linee sinuose del piede e viene accentuata dalla speciale nervatura laterale DFR (DIKE Flexible Rib) dipinta a mano che ne garantisce la massima flessibilità Il battistrada scolpito dai tasselli geometrici ad incastro offrono un'ampia superficie d'appoggio e garantiscono una stabilità senza compromessi su ogni tipo di terreno.
Gli scarichi dipinti a mano DEC (DIKE Easy Clean) garantiscono la rapida evacuazione di liquidi e fango.
Ma anche l'occhio vuole la sua parte, tutte le suole della linea Cyclon sono colorate in abbinamento con la tomaia.
Performance e eleganza ai massimi livelli.

Inspirée du monde du sport de compétition, la nouvelle école Cyclon est caractérisée par la légèreté extrême, la flexibilité et la capacité de poussée. L'école suit les lignes sinueuses du pied et est accentuée par la nervure spéciale latérale DFR (DIKE Flexible Rib) peinte à la main qui garantit la plus grande flexibilité. La semelle sculptée par les tasseaux géométriques à encastrement offrent une grande surface d'appui et garantissent une stabilité sans compromis sur tous les types de terrain. Les déchargements peints à la main DEC (DIKE Easy Clean) garantissent l'évacuation rapide de liquides et de boue.
L'œil doit également avoir son mot à dire, toutes les semelles de la ligne Cyclon sont colorées et coordonnées avec la tige.
Performances et élégances au plus haut niveau.

Inspirada en el mundo del deporte agonístico la nueva suela Cyclon se caracteriza por su ligereza extrema, flexibilidad y capacidad de empuje. La suela sigue las líneas sinuosas del pie y es acentuada por la especial nervadura lateral DFR (DIKE Flexible Rib) pintada a mano que garantiza la máxima flexibilidad. La banda de rodadura esculpida por los tacos geométricos encajados ofrece una amplia superficie de apoyo y garantizan una estabilidad sin compromisos en todo tipo de terreno. Las incisiones pintadas a mano DEC (DIKE Easy Clean) garantizan la rápida evacuación de líquidos y fango. Pero también lo útil no quita lo bonito, todas las suelas de la línea Cyclon están coloreadas y combinan con la pala. Prestaciones y elegancia a los máximos niveles.

Jumper

Ispirata allo sport questa suola leggerissima in PU/PU a differenti densità garantisce le massime performance. Un'intersuola che coniuga dinamicità ed eleganza, dipinta a mano riprende il colore del tallone montato sulla tomaia marcando rilievi e curve sinuose. Bella e performante come si addice a una dike, il battistrada nella parte anteriore sale fino ad avvolgere l'intersuola garantendo la massima protezione all'abrasione e facilitando la rullata. In termini di aderenza al terreno, gli speciali tasselli DSC (dike stability control) sono progettati per aumentare la superficie d'appoggio garantendo una stabilità senza compromessi.

Inspirée par le sport, cette semelle extrêmement légère en PU/PU présente différentes densités garantissant des performances maximum.
Une semelle qui allie dynamisme et élégance, peinte à la main et reprenant la couleur du talon monté sur tige en soulignant les reliefs et les courbes sinueuses. Belle et performante comme une Dike, la partie en contact avec le sol située à l'avant monte jusqu'à envelopper la semelle afin de garantir une protection maximum contre l'abrasion tout en facilitant le mouvement. En termes d'adhérence, les crampons DSC spéciaux (dike stability control) sont conçus pour augmenter la surface de contact garantissant ainsi une stabilité sans compromis.

Inspirada en el deporte esta suela ligerísima en PU/PU de diferentes densidades garantiza las máximas prestaciones. Una entresuela que une dinamismo y elegancia, pintada a mano retoma el color del talón montado en la pala marcando relieves y curvas sinuosas. Bonita y con prestaciones típicas de una Dike, la suela exterior en la parte anterior sube hasta envolver la entresuela garantizando la máxima protección a la abrasión y facilitando la pisada. En términos de adherencia al terreno, los especiales tacos DSC (dike stability control) están proyectados para aumentar la superficie de apoyo garantizando una estabilidad sin compromisos.

Suole / Semelles / Suelas

DIKE

Summit

Un guscio che avvolge il piede e lo protegge come una diga, la nuova suola Summit garantisce massima protezione e comodità senza compromessi. Ma anche l'occhio vuole la sua parte, l'intersuola dipinta a mano riprende il colore del brand Dike alleggerendone i volumi.
Ispirata all'outdoor è realizzata in PU-PU trasparente e coniuga leggerezza con resistenza estrema, il disegno del battistrada è studiato per accompagnarvi in sicurezza su ogni tipo di terreno, gli importanti tasselli Dirty Stop® sono studiati per evacuare rapidamente liquidi e fango.
Bellezza & sicurezza ai massimi livelli.

Une coque qui enveloppe le pied et le protège comme un barrage, la nouvelle semelle Summit garantit une protection maximum et un confort sans compromis. Mais l'œil veut également sa part... la semelle intermédiaire est peinte à la main et reprend la couleur de la partie supérieure en allégeant son volume.
Inspirée par la nature, elle est réalisée en PU-PU transparent et allie légèreté et résistance extrême. La bande de piétinement est conçue pour vous accompagner en toute sécurité sur tous types de terrains, et les gros crampons Dirty Stop® sont conçus pour évacuer rapidement les liquides et la boue. La beauté et la sécurité aux plus hauts niveaux.

Un armazón que envuelve el pie y lo protege como un dique, la nueva suela Summit garantiza máxima protección y comodidad sin compromisos. Pero también el ojo quiere su parte, la entresuela pintada a mano retoma el color de la pala aligerando los volúmenes.
Inspirada en el outdoor está realizada en PU-PU transparente y une ligereza con resistencia extrema, el diseño de la banda de rodadura está estudiado para acompañaros en seguridad en cada tipo de terreno, los importantes tacos Dirty Stop® están estudiados para evacuar rápidamente líquidos y fango. Belleza & seguridad a los máximos niveles.

Raving

Una suola sartoriale? Sì avete capito bene le suole Raving sono uniche, l'intersuola è dipinta a mano e riprende il colore della tomaia. Il leggerissimo battistrada è realizzato con una speciale tecnologia che lo rende trasparente. Estremamente leggere ed eleganti quindi. Ma la bellezza non è sufficiente. Realizzate in PU-PU garantiscono grazie agli speciali inserti DIKE_SUCTION strategicamente posizionati nei diversi punti di appoggio un eccezionale effetto stabilizzante che assicura un grip assoluto in ogni situazione. L'esclusivo disegno del battistrada è caratterizzato da importanti canali di scolo autopulenti. Esclusività & sicurezza, un connubio unico.

Une semelle d'atelier de couture ? Si vous avez bien compris, la semelle Raving est unique. La semelle peinte à la main qui reprend la couleur de la tige et la bande très légère réalisé avec une technologie spéciale qui la rend transparente. Le résultat est une semelle extrêmement légère et élégante. Mais la beauté ne suffit pas. Réalisée en PU-PU, elle garantit grâce aux insertions spéciales DIKE_SUCTION stratégiquement placées dans les différents points d'appuis, un effet exceptionnel stabilisant qui assure une prise absolue dans n'importe quelle situation. Le design exclusif de la bande est caractérisé par d'importants canaux d'écoulement auto-nettoyant. Exclusivité et sécurité, un mariage unique.

¿Una suela de sastrería? Sí, habéis entendido bien, la suela Ravingè única. La entresuela pintada a mano que retoma el color de la pala y la ligerísima suela exterior realizada con una especial tecnología que la hace transparente. El resultado es una suela extremadamente ligera y elegante. Pero la belleza no es suficiente. Realizada en PU-PU garantiza gracias a las especiales aplicaciones DIKE_SUCTION estratégicamente en los diferentes puntos de apoyo un excepcional efecto estabilizante que asegura un agarre absoluto en cualquier situación El exclusivo diseño de la suela exterior se caracteriza por importantes canales autolimpiadores. Exclusividad y seguridad, una unión única.

Brave

Ultrapiatta e leggerissima. Le losanghe a quadrotti del battistrada sono posizionate nel punto di maggior flessione, questo permette di avere un'energia di ritorno che agevola la camminata. La stabilità e il grip sono garantiti dagli appositi fori FirmSystem strategicamente posizionati all'interno dei quadrotti, questi attivano un effetto ventosa che garantisce la massima presa in ogni condizione. Struttura a rilievo conico autopulente. Leggerezza e tecnologia per un comfort assoluto.

Ultra-plate et très légère. Les losanges à carreaux de la bande de roulement sont positionnées sur le point de flexion majeure, ce qui produit une énergie de retour qui facilite la marche. La stabilité et l'adhérence sont garanties par les trous spéciaux FirmSystem stratégiquement positionnés à l'intérieur des carreaux, qui produisent un effet ventouse et permettent aux chaussures de s'accrocher au sol en toute condition. Structure à relief conique autonettoyant. Légèreté et technologie pour un confort absolu.

Ultraplana y muy liviana. Los rombos de cuadros de la suela externa están colocados en el punto de mayor flexión, recuperando una energía de retorno que facilita el andar. La estabilidad y el agarre están garantizados por los especiales agujeros FirmSystem estratégicamente colocados dentro de los cuadros. Éstos activan un efecto ventosa que asegura el máximo agarre en cualquier condición. Estructura en relieve cónico autolimpiante. Ligereza y tecnología para un confort absoluto.

Suole / Semelles / Suelas

DIKE

Agility

Estremamente leggera e resistente. Lo speciale disegno del battistrada con tappi poco pronunciati garantisce una superficie d'appoggio molto ampia, rendendo ottimali stabilità e aderenza. Costruita in PU-PU, questa suola unisce in modo tecnologicamente avanzato due parole chiave del mondo security: sicurezza e comfort.

Extrêmement légère et résistante. Le dessin spécial de la bande de roulement avec des bouchons peu prononcés assure une surface d'appui assez vaste, et par conséquent stabilité et adhérence optimales. Fabriquée en PU-PU, cette semelle, au moyen d'une technologie avancée, contient deux ingrédients fondamentaux du monde security: sécurité et confort.

Extremadamente ligera y resistente. El especial dibujo de la suela con tapones poco marcados garantiza una superficie de apoyo muy amplia, optimizando estabilidad y adherencia. Construida en PU-PU, esta suela combina de manera tecnológicamente avanzada dos palabras claves del mundo de la protección: Seguridad y confort.

Glider

È la suola ad altissima aderenza, costruita in PU-PU. L'ampia superficie d'appoggio e lo speciale disegno del suo battistrada microgeometrico Powergrip® garantiscono una stabilità senza compromessi. L'estrema leggerezza fa di lei la suola dalla straordinaria morbidezza. Un concetto che non toglieresti più dai tuoi piedi.

C'est la semelle à très haute adhérence, produite en PU-PU. La vaste surface d'appui et le dessin spécial de sa bande de roulement micro géométrique Powergrip® assurent une stabilité totale. Avec sa légèreté extrême, cette semelle a une souplesse extraordinaire. Tes pieds ne pourront plus s'en passer.

Es la suela de máxima adherencia, construida en PU-PU.La amplia superficie de apoyo y el dibujo especial de la suela microgeométrica Powergrip® garantizan una estabilidad sin compromisos. La extrema ligereza hace de ella una suela de extraordinaria suavidad. Un concepto que no querrá nunca quitarse de los pies.

Digger

Battistrada resistentissimo: è studiato per accompagnare in totale sicurezza ogni piede, su qualsiasi tipo di terreno. Gli speciali tasselli Dirty Stop® che lo compongono, ottimizzano la presa sempre e sono studiati per eliminare rapidamente liquidi e fango. Digger resiste alle alte temperature per contatto fino a 300 °C. Costruita in PU e gomma, questa suola è progettata dai nostri laboratori di ricerca per offrire un vero e proprio all-terrain e la massima trazione su qualsiasi tipo di fondo.

Bande de roulement super-résistante: elle a été conçue pour donner sécurité à tous les types de pied, sur n'importe quel terrain. Les bouchons spéciaux Dirty Stop® qui la composent, permettent toujours une adhérence optimale et ils sont conçus pour éliminer rapidement les liquides et la boue. Digger résiste à des hautes températures au contact: jusqu'à 300 °C. Fabriquée en PU et caoutchouc, cette semelle a été conçue par nos laboratoires de recherche pour créer un véritable tout-terrain et assurer une traction maximum sur n'importe quel type de sol.

Superficie de contacto con el suelo muy resistente: Estudiada para acompañar en perfectas condiciones de seguridad cualquier pie, sobre cualquier tipo de suelo. Los especiales tacos Dirty Stop® que la constituyen, optimizan el agarre en cualquier condición y están estudiados para eliminar de manera rápida líquidos y barro. Digger resiste a las altas temperaturas por contacto, hasta los 300 °C. Construida en PU y goma, esta suela ha sido diseñada por nuestros laboratorios de investigación para ser un auténtico todo-terreno y ofrecer la máxima tracción sobre cualquier tipo de fondo.

Optional

***CONSIGLIATI PER LE LINEE:** ~ ***CONSEILLÉ POUR LES LIGNES ~ *ACONSEJADO PARA LAS LÍNEAS**

Size 38÷47

20101 MM10
PLANTARE E.V.A.
ANATOMICO ESTRAIBILE
Semelle de propreté E.V.A anatomique amovible
Plantilla E.V.A anatómica extraíble
*AGILITY - DIGGER

20104 MM15
PLANTARE E.V.A.
ANATOMICO ESTRAIBILE
Semelle de propreté E.V.A anatomique amovible
Plantilla E.V.A anatómica extraíble
*SUMMIT - RAVING - GLIDER
CYCLON - JUMPER - BRAVE

20105 MM15
PLANTARE E.V.A.
ANATOMICO ESTRAIBILE
Semelle de propreté E.V.A anatomique amovible
Plantilla E.V.A anatómica extraíble
*LADY D

20201
LACCIO COTONE 95 cm
Coton lacet 95 cm
Cordón algodón 95 cm

20202
LACCIO COTONE 105 cm
Coton lacet 105 cm
Cordón algodón 105 cm

20203
LACCIO COTONE 115 cm
Coton lacet 115 cm
Cordón algodón 115 cm

20204
LACCIO COTONE 135 cm
Coton lacet 135 cm
Cordón algodón 135 cm

REFUSE
TO BE
ORDINARY

DIKE. WORKS

Sales System

DIKE

20003.001

20001.027

20001.021

20001.029

20001.019

Dike Sales System è l'esclusivo sistema espositivo progettato per trasferire, nel vostro punto vendita, valori e la passione del mondo Dike.

—

Dike Sales System est le système exclusif d'exposition conçu pour transmettre dans votre point de vente les valeurs et la passion du monde Dike.

—

Dike Sales System es el exclusivo sistema expositivo proyectado para transmitir a vuestro punto de venta los valores y la pasión del mundo Dike.

Sales System

DIKE

20001.016

20001.048

20001.022

20001.046

20001.023

20001.024

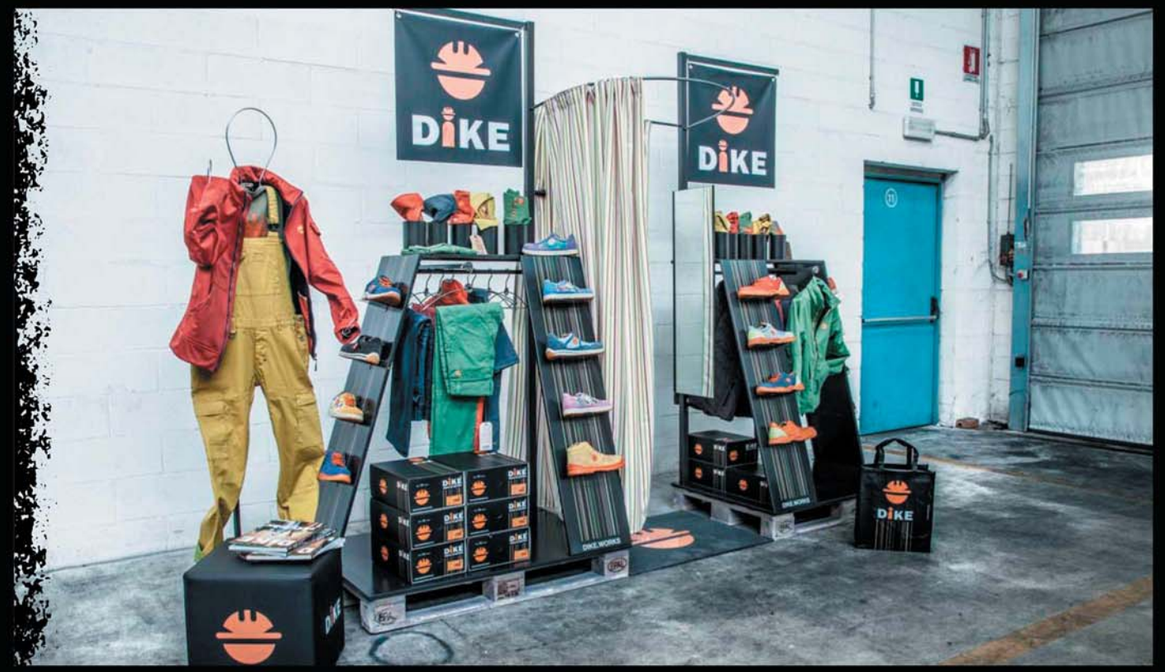

20001.047

Sales System

20003.001
- Seduta a forma di cubo in pelle nera f.to 420 x 420 x 420 mm.
- Assise en forme de cube en cuir noir Format 420 x 420 x 420 mm.
- Asiento en forma de cubo de piel negra form. 420 x 420 x 420 mm.

20001.027
- Trolley f.to 750 x 380 x 350 mm, tessuto in poliestere, tracolla regolabile, manico rinforzato estraibile, tasca frontale con cerniera.
- Valise format 750 x 380 x 350 mm, tissu en polyester, bandoulière réglable, manche renforcé extractible, poche frontale avec charnière.
- Trolley form. 750 x 380 x 350 mm, tejido de poliéster, bandolera regulable, mango reforzado extraible, bolsillo frontal con cremallera.

20001.021
- Kit 12 grucce in metallo con logo.
- Kit 12 cintres en métal avec logo.
- Kit 12 perchas de metal con logotipo.

20001.029
- Manichino autoportante in metallo con base in lamiera 800 h + 450 mm.
- Manche autoportant en métal avec base en tôle d'une hauteur de 800 + 450 mm.
- Maniquí autoportante de metal con base de chapa 800 alt. + 450 mm.

20001.019
- Shopper in tessuto non tessuto f.to 395 x 345 x 140 mm.
- Shopper tissu non-tissé 395 x 345 x 140 mm.
- Shopper en tejido no tejido 395 x 345 x 140 mm.

20001.016
- Espositore da banco in forex sagomato per esporre una scarpa. F.to 360 x 470 mm.
- Exposant de comptoir en forex moulé pour exposer une chaussure. Format 360 x 470 mm.
- Expositor de banco de forex perfilado para exponer un zapato. Form. 360 x 470 mm.

20001.023
- Espositore in cartotecnica con tre mensole f.to 400 x 300 x 150 mm.
- Exposant en cartonnage avec trois étagères format 400 x 300 x 150 mm.
- Expositor de papelería con tres ménsulas form. 400 x 300 x 150 mm.

20001.048
- Espositore Totem con sezione a T quadrifacciale, smontabile. F.to 1000 x 1000 x h 2000 mm.
- Exposant Totem avec section en T à quatre faces, démontable. Format 1000 x 1000 x h 2000 mm.
- Expositor Tótem con sección en T de cuatro caras, desmontable. Form. 1000 x 1000 x alt. 2000 mm.

20001.024
- Espositore Totem con sezione a T quadrifacciale, smontabile. F.to 660 x 660 x h 1700 mm.
- Exposant Totem avec section en T à quatre faces, démontable. Format 660 x 660 x h 1700 mm.
- Expositor Tótem con sección en T de cuatro caras, desmontable. Form. 660 x 660 x alt. 1700 mm.

20001.022
- Espositore Totem bifacciale sezione a L f.to 1000 x 1000 x h 2000 mm.
- Exposant Totem biface section en L Format 1000 x 1000 x h 2000 mm.
- Expositor Tótem de dos caras sección en L form. 1000 x 1000 x alt. 2000 mm.

20001.046
- N.1 Isola espositiva con elemento base composto da paletta EUR F.to 800 x 1200 mm. N.1 Manichino autoportante in metallo con base in lamiera 800 h + 450 mm. N.1 Seduta a forma di cubo in pelle nera f.to 420 x 420 x 420 mm. Kit 12 grucce in metallo con logo.
- Îlot d'exposition avec élément base composé de palette EUR Format 800 x 1200 mm. Manche autoportant en métal avec base en tôle d'une hauteur de h 800 + 450 mm. 1 assise en forme de cube en cuir noir format 420 x 420 x 420 mm. Kit 12 cintres en métal avec logo.
- 1 Isla expositiva con elemento base compuesto por pala EUR form. 800 x 1200 mm. 1 Maniquí autoportante de metal con base de chapa 800 alt. + 450 mm. 1 Asiento en forma de cubo de piel negra form. 420 x 420 x 420 mm. Kit 12 perchas de metal con logotipo.

20001.047
- N. 2 Isole espositive con elemento base composto da paletta EUR. F.to 800 x 1200 mm. N.1 Manichino autoportante in metallo con base in lamiera 800 h + 450 mm. N.1 Seduta a forma di cubo in pelle nera f.to 420 x 420 x 420 mm. Kit 12 grucce in metallo con logo. N.1 Camerino per prova abiti. F.to 900 x 700 x h 2050 mm con tende, tappetino e specchio su supporto in metallo.
- 2 Îlots d'exposition avec élément base composé de palette EUR. Format 800 x 1200 mm. Manche autoportant en métal avec base en tôle d'une hauteur de h 800 + 450 mm. 1 assise en forme de cube en cuir noir format 420 x 420 x 420 mm. Kit 12 cintres en métal avec logo. 1 cabine pour essayer les vêtements. Format 900 x 700 x h 2050 mm avec rideaux, tapis et miroir sur support en métal.
- 2 Islas expositivas con elemento base compuesto por pala EUR form. 800 x 1200 mm. 1 Maniquí autoportante de metal con base de chapa 800 alt. + 450 mm. 1 Asiento en forma de cubo de piel negra form. 420 x 420 x 420 mm. Kit 12 perchas de metal con logotipo. 1 Camerino para prueba de ropa. Form. 900 x 700 x alt. 2050 mm con cortinas, alfombra y espejo en soporte de metal.

DIKE
ALL YO
DREAM
COME

Wear it

Ci dicevano che non era possibile ottenere la perfezione. Ma noi di Dike volevamo una linea di abbigliamento da lavoro fuori dal comune, diversa da tutte le altre.

È così che nasce il nostro workwear: pantaloni, felpe, polo e T-shirt da lavoro, tutti accattivanti e tecnologici come le nostre scarpe. Indumenti flessibili e leggermente elasticizzati, alcuni laminati per fermare la pioggia e il vento, ma tutti capaci di adattarsi alla forma del tuo corpo senza perdere la loro. Capi a prova di stirature e lavaggi anche ad altissime temperature. Resistenti, ma delicati a contatto con la pelle. Traspiranti e naturali, ma capaci di mantenere il calore del corpo e disperdere l'umidità. Chi ha detto che i desideri non possono diventare realtà?

On nous disait que c'était impossible d'obtenir la perfection. Mais nous chez Dike, nous voulions une ligne de vêtement de travail hors du commun, différente de toutes les autres.

C'est ainsi qu'est né notre workwear : pantalons, sweat-shirts, polos et T-shirt de travail, tous attrayants et technologiques, tout comme nos chaussures. Vêtements flexibles et légèrement élastique, certains laminés pour arrêter la pluie et le vent, mais tous capables de s'adapter à la forme du corps sans perdre la leur. Vêtements résistant au repassage et aux lavages même à des températures très élevées. Résistants, mais délicats au contact de la peau. Transpirants et naturels, mais capables de maintenir la chaleur du corps et d'éliminer l'humidité. Qui a dit que les désirs ne peuvent pas devenir réalité?

Nos decían que no era posible obtener la perfección. Pero nosotros de Dike queríamos una línea de ropa de trabajo fuera de lo común, diferente de las demás.

Y así nace nuestra línea workwear: pantalones, sudaderas, polos y camisetas de trabajo, todas fascinantes y tecnológicas como nuestros zapatos. Prendas flexibles y ligeramente elásticas, algunas laminadas para proteger de la lluvia y del viento, pero todas pueden adaptarse a la forma de tu cuerpo sin perder la suya. Prendas a prueba de planchados y lavados, incluso a elevadas temperaturas. Resistentes pero delicadas en contacto con la piel. Transpirantes y naturales, pero capaces de mantener el calor del cuerpo y dispersar la humedad. ¿Quién ha dicho que los deseos no pueden cumplirse?

Technology

Ogni storia comincia in modo unico, e le nostre origini sono il nostro tratto distintivo.

Ci sono due modi di vivere la vita: puoi imboccare il sentiero tranquillo e senza sorprese, oppure seguire le tue passioni, noi di Dike crediamo che la passione sia il sale della vita.
Certo, ci vuole fegato per lanciarsi verso la scelta meno sicura. Ma la ricompensa, potrebbe essere vivere l'avventura più bella della tua vita. Iniziamo il viaggio allora, scegliendo la strada meno battuta.
Do it with passion or not at all

Made in Italy
Tutti i capi Dike sono realizzati interamente in Italia.

Dike Cotton
É il cotone che abbiamo scelto per confezionare i nostri capi, è una fibra viva che respira, si adatta e reagisce ai fattori esterni, proprio come la tua pelle, e come la tua pelle ha un alto grado di traspirabilità che aumenta l'interscambio termico tra organismo e ambiente, garantendo un'adeguata protezione sia dal caldo che dal freddo.

Tinto in capo
È un particolare processo che rende ogni capo un pezzo unico. Differenze di tono, ombreggiature e sfumature sono tra le sue caratteristiche peculiari.

DCS
(Dike Comfort Stretch)
Speciale trattamento di filati che garantisce libertà di movimento e comfort elevato.

Tessuto Jersey
Comfortevole stoffa a maglia rasata. Prodotto con macchine per maglieria, risulta sofficie, morbida ed elastica sia in lunghezza che in larghezza. Per un comfort naturale.

Tessuto Piquè
Tessuto realizzato con macchine per maglieria con una superficie a rilievo, operato, morbido e fresco.

Tessuto armaturato a resca
Tessuto tradizionale con un effetto di armatura a resca di pesce.

Tessuto Knit
Speciale Tessuto ottenuto con macchine per maglieria ha il pregio di essere estremamente resistente all'esterno e morbido all'interno.

Soft sheel
Tessuto a tre strati morbido e leggero ma capace di donare calore e isolamento dal freddo senza aggiungere peso. Consente la facile dissipazione del sudore e vi farà restare al caldo e all'asciutto, anche in occasione di sforzi impegnativi. Resistente all'acqua, ripara da neve e pioggia, e si asciuga rapidamente.

Popeline laminato
WSB (Weather Shield Breathable) Tessuto in poliestere antistrappo accoppiato con una speciale membrana traspirante e idrorepellente. Protegge dalle intemperie mantenendo il corpo fresco e asciutto anche dopo molte ore di lavoro.

DWS (DIKE Water Shield)
Ispirata al mondo outdoor è l'esclusiva tecnologia a sandwich laminato a tre strati in poliestere altamente impermeabile.
DWS è progettata per offrire un'efficace barriera all'acqua e al vento garantendone la massima traspirabilità, Tutte le cuciture sono termosaldate e nastrate per un'impermeabilità senza compromessi.
Particolare attenzione è stata dedicata al comfort, la speciale retina interna permette al capo di scivolare sul corpo.

Chaque histoire a un début unique; nos origines sont le trait distinctif.

Vous pouvez vivre votre vie de deux façons différentes. Vous pouvez prendre le facile, prévisible chemin. Ou vous pouvez suivre vos passions. Au Dike nous croyons que la passion est le sel de la vie. Il faut du cran de choisir l'option la moins sûre. Mais la récompense pourrait être vivre l'aventure la plus étonnante de votre existence. Donc, nous allons commencer le voyage puis, prenant le chemin le moins voyagé.
Do it with passion or not at all.

Made in Italy
Tout Dike vêtements sont entièrement fabriqués en Italie.

Dike cotton
Est le coton que nous avons choisi pour réaliser nos vêtements, il s'agit d'une fibre vivante, qui respire, qui s'adapte et réagit aux facteurs externes, exactement comme la peau, comme la peau, il est hautement respirant et favorise l'échange thermique entre l'organisme et l'environnement, garantissant une protection adéquate tant contre le chaud que contre le froid.

Garment Dyed
Il est un processus particulier qui rend chaque pièce unique. Les différences dans le ton, teintes et les nuances sont parmi ses caractéristiques

DCS
(Dike Comfort Stretch)
Un traitement spécial des fibres qui apporte la liberté de mouvement et un confort élevé.

Jersey
Confortable jersey de tricot. Fabriqué sur des machines à tricoter, il est doux et extensible à la fois dans la largeur et la longueur. Pour un confort naturel.

Piquè
Tissu doux et frais avec des cordes soulevées, fait sur des machines à tricoter.

Chevrons tissu
Un tissu traditionnel avec un effet de chevrons.

Tricot
Tissu spécial fait sur des machines à tricoter qui est extrêmement forte à l'extérieur et moelleux à l'intérieur.

Softshell
Tissu à trois couches doux et léger qui apporte chaleur et l'isolation contre le froid sans ajouter du poids. Il permet à la sueur s'évaporer rapidement et vous aide à rester au chaud et au sec, même pendant l'effort intense. Il est résistant à l'eau, protège de la neige et de la pluie, et sèche rapidement.

Popeline laminé
WSB (Weather Shield Breathable) housse en polyester anti-déchirure avec une membrane respirante et hydrofuge spéciale. Il protège des intempéries en gardant le corps frais et sec, même après de nombreuses heures de travail.

DWS (DIKE Water Shield)
Inspirée du monde extérieur, est la technologie en sandwich exclusive laminé à trois couches en polyester hautement imperméable.
DWS est conçue pour offrir une barrière efficace à l'eau ET AU VENT en garantissant la transpirabilité maximale ; toutes les coutures sont thermosoudées et guipées pour une imperméabilité sans compromis.
« Une attention particulière a été dédiée au confort ; le filet interne spécial qui permet au vêtement de glisser sur le corps.

DIKE

Cada historia tiene un principio único; nuestros orígenes son el rasgo distintivo.

Usted puede vivir su vida de dos maneras diferentes. Puede tomarlo con calma predecible. O puede seguir sus pasiones. En Dike creemos que la pasión es la sal de la vida. Hace falta valor para elegir la opción menos segura. Pero la recompensa podría ser vivir la más increíble aventura de su vida. Por lo tanto, vamos a empezar el viaje luego de tomar el camino menos transitado.
Do it with passion or not at all.

Made in Italy
Todas las prendas Dike son totalmente fabricados en Italia.

Dike cotton
Es el algodón que hemos elegido para confeccionar nuestras prendas, es una fibra viva que respira, se adapta y reacciona a los factores externos, justamente como tu piel, y como tu piel tiene un alto grado de transpirabilidad que aumenta el intercambio térmico entre el organismo y el medio ambiente, garantizando una protección adecuada tanto ante el frío como ante el calor.

Ropa Teñida
Es un proceso especial que hace que cada pieza sea única. Las diferencias en el tono, tonos y matices están entre sus características.

DCS
(Dike Comfort Stretch)
Un tratamiento especial de fibras que trae la libertad de movimiento y alto confort.

Jersey
Punto liso cómodo de tela tejida. Hecho en telares, es suave y elástico tanto a lo ancho y largo. Para su confort natural.

Piquè
Tejido suave y fresco con cordones planteados, obtenidos en telares.

Tejido de lengüeta abierta
Un tejido tradicional con un efecto de espiga.

Tejido de punto
Tejido especial obtenidos en telares de que es extremadamente fuerte por fuera y suave por dentro.

Softshell
Tejido de tres capas suave y ligero, que aporta calidez y el aislamiento del frío sin añadir peso. Permite que el sudor se evapore rápidamente y ayuda a mantenerse caliente y seco, incluso durante un esfuerzo intenso. Es resistente al agua, protege de la nieve y la lluvia, y se seca rápidamente.

Popelina laminado
WSB (Weather Shield Breathable) tejido en poliéster anti-rip con una membrana transpirable y repelente al agua especial. Protege contra el mal tiempo mantener el cuerpo fresco y seco, incluso después de muchas horas de trabajo.

DWS (DIKE Water Shield)
Inspirada en el mundo outdoor es la exclusiva tecnología de sándwich laminado de tres estratos en poliéster impermeable.
DWS está proyectada para ofrecer una eficaz barrera al agua Y AL VIENTO garantizando la máxima transpiración. Todas las costuras están termosoldadas y precintadas para una impermeabilidad sin igual. Se ha dedicado especial atención al bienestar, la especial red interna permite que la prenda se deslice en el cuerpo.

T-shirt

DIKE

TIDY
TOP
TARGET
TEST
TAKE

Tidy

Size XS ÷ XXXL

Tessuto Jersey ▮ Peso 160 gr ▮ Composizione 100% cotone ▮ Trattamento Tinto capo ▮ Norme UNI EN ISO 13688 2013

Tissu Jersey ▮ Poids 160 gr ▮ Composition 100% Coton ▮ Traitement teint ▮ Règlements UNI EN ISO 13688 2013

Tejido Jersey ▮ Peso 160 gr ▮ Composición 100% Algodón ▮ Tratamiento teñido ▮ Regulaciones UNI EN ISO 13688 2013

92131/200
MASTICE ▮ MASTIC ▮ MASILLA
XS - XXXL

92131/500
MUSCHIO ▮ MOSS ▮ MUSGO
XS - XXL

92131/600
TOMATO ▮ TOMATE ▮ TOMATE
XS - XXL

92131/700
OCRA ▮ OCRE ▮ OCRE
XS - XXL

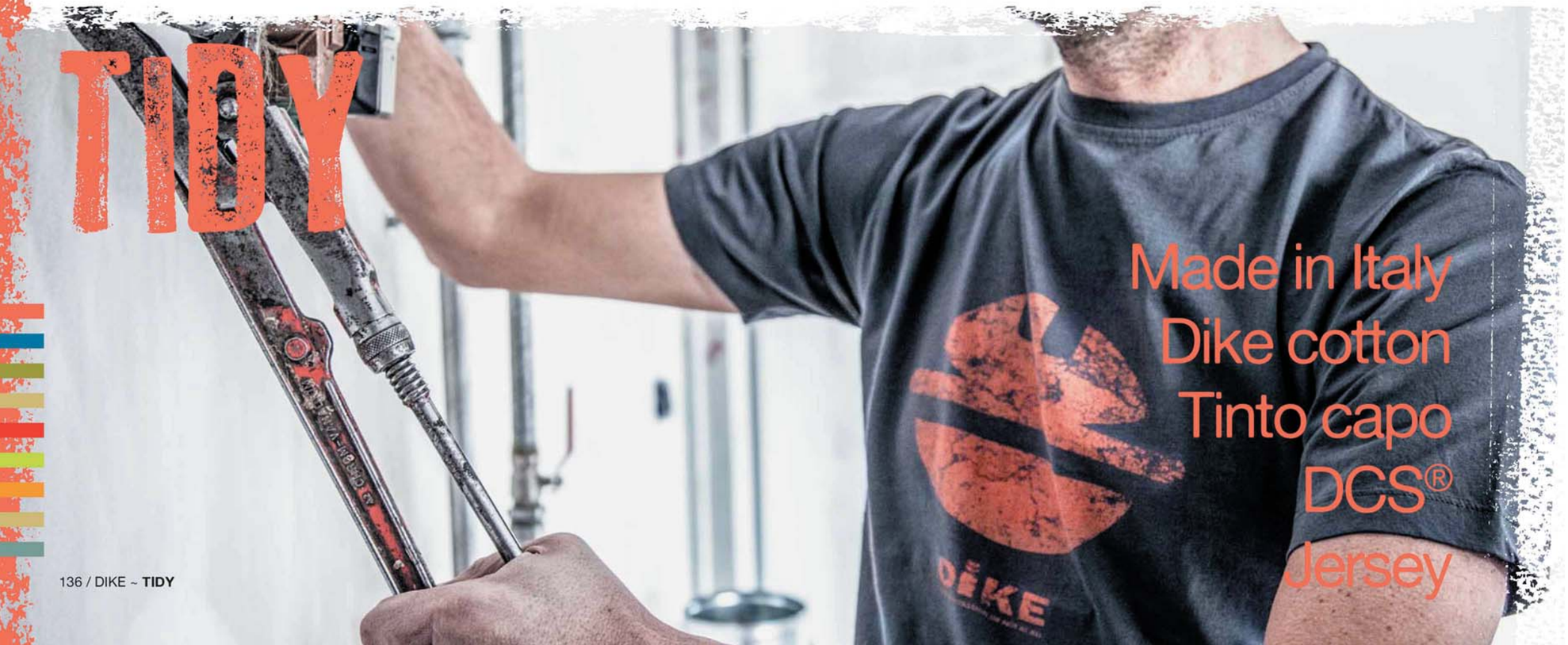

92131/800
POLVERE ▮ POUDRE ▮ POLVO
XS - XXXL

Top

A JOURNEY THROUGH EMOTIONS AND IMAGES

Size XS ÷ XXXL

DiKE

Tessuto Jersey ▮ Peso 160 gr ▮ Composizione 100% cotone ▮ Trattamento Tinto capo ▮ Norme UNI EN ISO 13688 2013

Tissu Jersey ▮ Poids 160 gr ▮ Composition 100% Coton ▮ Traitement teint ▮ Règlements UNI EN ISO 13688 2013

Tejido Jersey ▮ Peso 160 gr ▮ Composición 100% Algodón ▮ Tratamiento teñido ▮ Regulaciones UNI EN ISO 13688 2013

92133/200
MASTICE ▮ MASTIC ▮ MASILLA
XS - XXXL

92133/500
MUSCHIO ▮ MOSS ▮ MUSGO
XS - XXL

92133/600
TOMATO ▮ TOMATE ▮ TOMATE
XS - XXL

92133/700
OCRA ▮ OCRE ▮ OCRE
XS - XXL

Made in Italy
Dike cotton
Tinto capo
DCS®
Jersey

92133/800
POLVERE ▮ POUDRE ▮ POLVO
XS - XXXL

Target

Size XS ÷ XXXL

DiKE

Tessuto Jersey ▮ Peso 160 gr ▮ Composizione 100% cotone ▮ Trattamento Tinto capo ▮ Norme UNI EN ISO 13688 2013

Tissu Jersey ▮ Poids 160 gr ▮ Composition 100% Coton ▮ Traitement teint ▮ Règlements UNI EN ISO 13688 2013

Tejido Jersey ▮ Peso 160 gr ▮ Composición 100% Algodón ▮ Tratamiento teñido ▮ Regulaciones UNI EN ISO 13688 2013

92134/200
MASTICE ▮ MASTIC ▮ MASILLA
XS - XXXL

92134/500
MUSCHIO ▮ MOSS ▮ MUSGO
XS - XXXL

92134/600
TOMATO ▮ TOMATE ▮ TOMATE
XS - XXL

92134/700
OCRA ▮ OCRE ▮ OCRE
XS - XXL

Made in Italy
Dike cotton
Tinto capo
DCS®
Jersey

TARGET

92134/800
POLVERE ▮ POUDRE ▮ POLVO
XS - XXXL

Test

Size XS ÷ XXXL

DIKE

Tessuto Jersey ▮ Peso 160 gr ▮ Composizione 100% cotone ▮ Trattamento Tinto capo ▮ Norme UNI EN ISO 13688 2013

Tissu Jersey ▮ Poids 160 gr ▮ Composition 100% Coton ▮ Traitement teint ▮ Règlements UNI EN ISO 13688 2013

Tejido Jersey ▮ Peso 160 gr ▮ Composición 100% Algodón ▮ Tratamiento teñido ▮ Regulaciones UNI EN ISO 13688 2013

92135/200
MASTICE ▮ MASTIC ▮ MASILLA
XS - XXXL

92135/500
MUSCHIO ▮ MOSS ▮ MUSGO
XS - XXL

92135/600
TOMATO ▮ TOMATE ▮ TOMATE
XS - XXL

92135/700
OCRA ▮ OCRE ▮ OCRE
XS - XXXL

92135/800
POLVERE ▮ POUDRE ▮ POLVO
XS - XXXL

Made in Italy
Dike cotton
Tinto capo
DCS®
Jersey

Take

NO SHORTCUTS. WORK FOR IT.

Size XS ÷ XXXL

DiKE

Tessuto Jersey ▮ Peso 160 gr ▮ Composizione 100% cotone ▮ Trattamento Tinto capo ▮ Norme UNI EN ISO 13688 2013

Tissu Jersey ▮ Poids 160 gr ▮ Composition 100% Coton ▮ Traitement teint ▮ Règlements UNI EN ISO 13688 2013

Tejido Jersey ▮ Peso 160 gr ▮ Composición 100% Algodón ▮ Tratamiento teñido ▮ Regulaciones UNI EN ISO 13688 2013

92130/200
MASTICE ▮ MASTIC ▮ MASILLA
XS - XXXL

92130/500
MUSCHIO ▮ MOSS ▮ MUSGO
XS - XXXL

92130/600
TOMATO ▮ TOMATE ▮ TOMATE
XS - XXXL

92130/700
OCRA ▮ OCRE ▮ OCRE
XS - XXXL

92130/800
POLVERE ▮ POUDRE ▮ POLVO
XS - XXXL

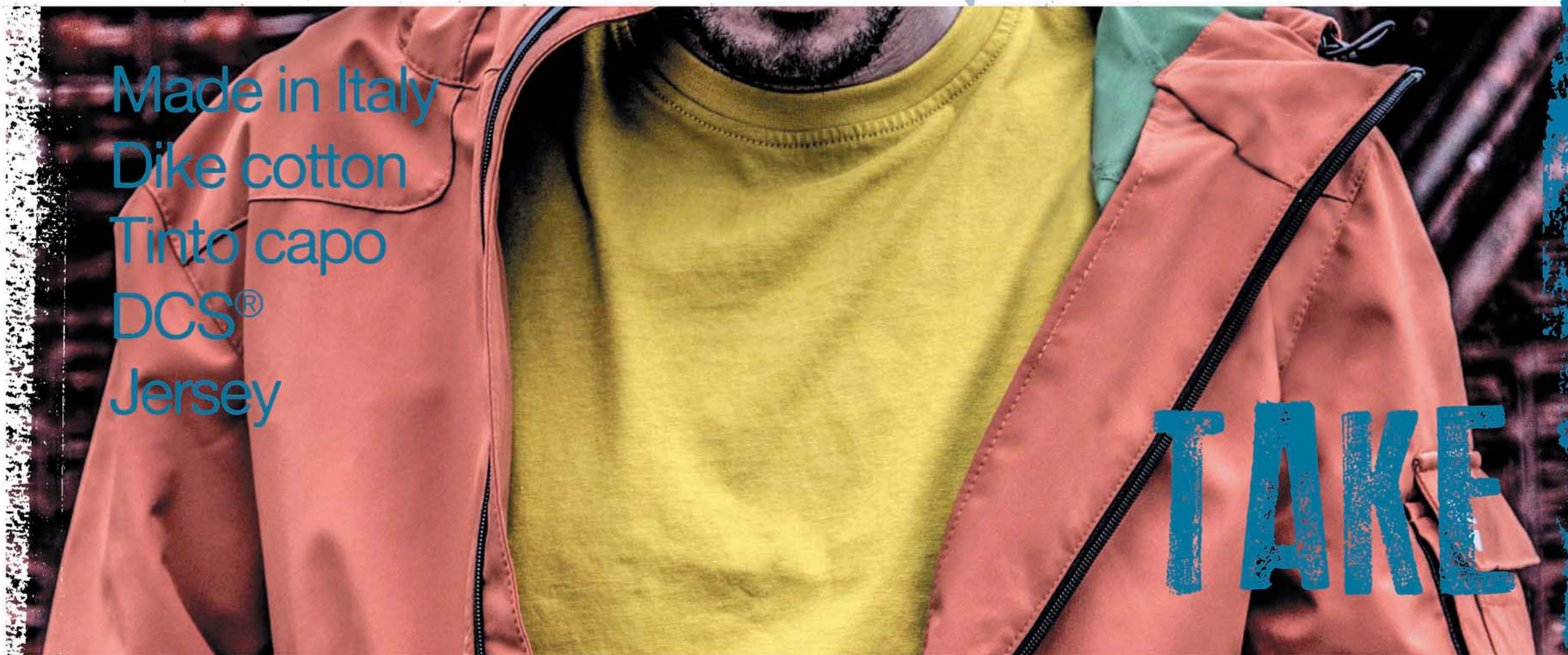

Polo / Polos / Polos

DIKE

POKER
POISE
POST

Poker

Size XS ÷ XXXL

DIKE

Tessuto Piquet ▮ Peso 260 gr ▮ Composizione 100% cotone ▮ Trattamento Tinto capo ▮ Norme UNI EN ISO 13688 2013

Tissu Piquet ▮ Poids 260 gr ▮ Composition 100% Coton ▮ Traitement teint ▮ Règlements UNI EN ISO 13688 2013

Tejido Piquet ▮ Peso 260 gr ▮ Composición 100% Algodón ▮ Tratamiento teñido ▮ Regulaciones UNI EN ISO 13688 2013

92112/200
MASTICE ▮ MASTIC ▮ MASILLA
XS - XXXL

92112/500
MUSCHIO ▮ MOSS ▮ MUSGO
XS - XXL

92112/600
TOMATO ▮ TOMATE ▮ TOMATE
XS - XXL

92112/700
OCRA ▮ OCRE ▮ OCRE
XS - XXL

92112/800
POLVERE ▮ POUDRE ▮ POLVO
XS - XXXL

Poise

Size XS ÷ XXXL

DIKE

Tessuto Jersey ▮ Peso 160 gr ▮ Composizione 100% cotone ▮ Trattamento Tinto capo ▮ Norme UNI EN ISO 13688 2013

Tissu Jersey ▮ Poids 160 gr ▮ Composition 100% Coton ▮ Traitement teint ▮ Règlements UNI EN ISO 13688 2013

Tejido Jersey ▮ Peso 160 gr ▮ Composición 100% Algodón ▮ Tratamiento teñido ▮ Regulaciones UNI EN ISO 13688 2013

92121/200
MASTICE ▮ MASTIC ▮ MASILLA
XS - XXXL

92121/500
MUSCHIO ▮ MOSS ▮ MUSGO
XS - XXL

92121/600
TOMATO ▮ TOMATE ▮ TOMATE
XS - XXL

92121/700
OCRA ▮ OCRE ▮ OCRE
XS - XXL

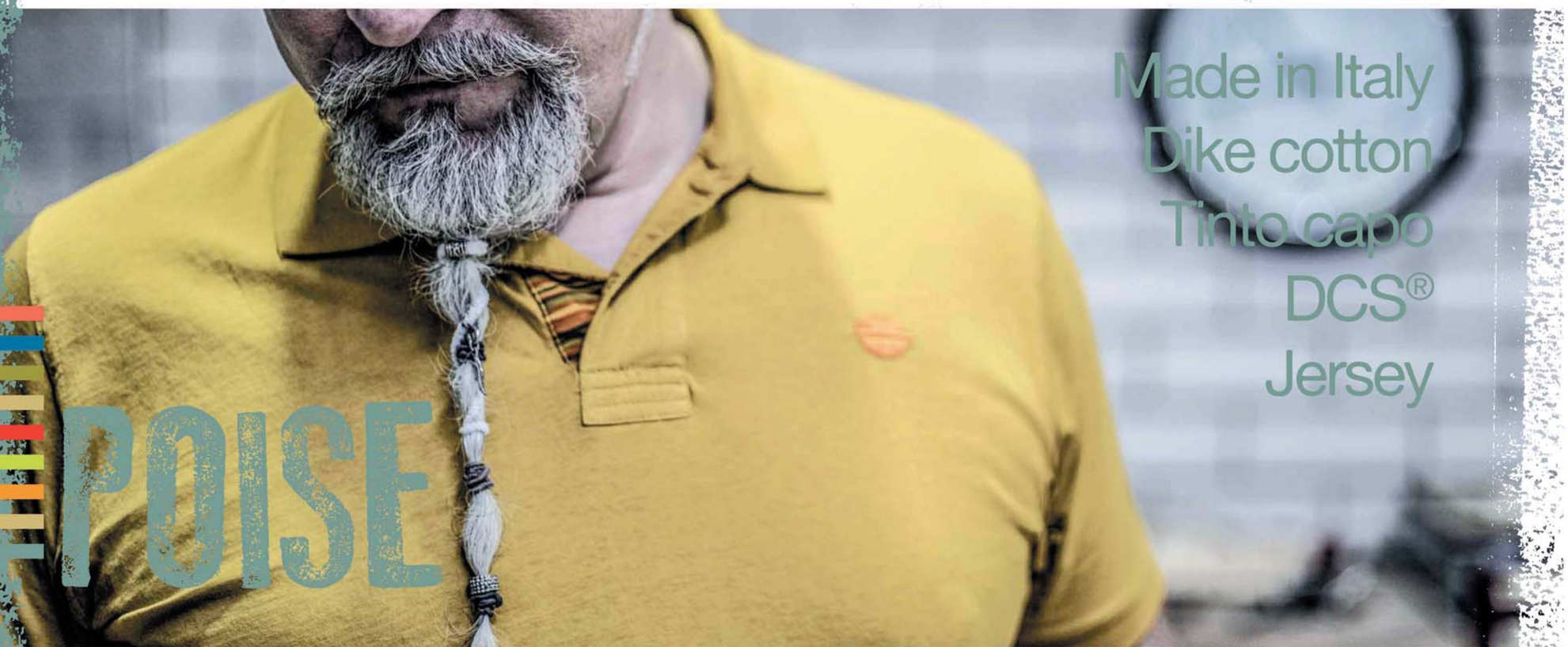

92121/800
POLVERE ▮ POUDRE ▮ POLVO
XS - XXXL

Post

Effort is not OVERRATED

Size XS ÷ XXXL

DIKE

Tessuto Piquet ▮ Peso 260 gr ▮ Composizione 100% cotone ▮ Trattamento Tinto capo ▮ Norme UNI EN ISO 13688 2013

Tissu Piquet ▮ Poids 260 gr ▮ Composition 100% Coton ▮ Traitement teint ▮ Règlements UNI EN ISO 13688 2013

Tejido Piquet ▮ Peso 260 gr ▮ Composición 100% Algodón ▮ Tratamiento teñido ▮ Regulaciones UNI EN ISO 13688 2013

92122/200
MASTICE ▮ MASTIC ▮ MASILLA
XS - XXXL

92122/500
MUSCHIO ▮ MOSS ▮ MUSGO
XS - XXL

92122/600
TOMATO ▮ TOMATE ▮ TOMATE
XS - XXL

92122/700
OCRA ▮ OCRE ▮ OCRE
XS - XXL

92122/800
POLVERE ▮ POUDRE ▮ POLVO
XS - XXXL

Pantaloni / Pantalons / Pantalones

PADDOK
PICNIC
PARTY
PARADE
POWER
PRESS
PARTNER
PARTNER DENIM
SCOOP
INCH

Paddok

Size XS ÷ XXXL

DiKE

Tessuto Armaturato, placcato, stretch ▮ Peso 230 gr ▮ Composizione 98% cotone, 2% elastan ▮ Trattamento Tinto capo ▮ Norme UNI EN ISO 13688 2013

Tissu Ouvrir vague, plaqué, étirement ▮ Poids 230 gr ▮ Composition 98% Coton, 2% élasthanne ▮ Traitement teint ▮ Règlements UNI EN ISO 13688 2013

Tejido abierto, bañado, estirado ▮ Peso 230 gr ▮ Composición 98% Algodón, 2% Elastano ▮ Tratamiento teñido ▮ Regulaciones UNI EN ISO 13688 2013

91111/200
MASTICE ▮ MASTIC ▮ MASILLA
XS - XXXL

91111/500
MUSCHIO ▮ MOSS ▮ MUSGO
XS - XXXL

91111/600
TOMATO ▮ TOMATE ▮ TOMATE
XS - XXXL

91111/700
OCRA ▮ OCRE ▮ OCRE
XS - XXXL

91111/800
POLVERE ▮ POUDRE ▮ POLVO
XS - XXXL

Picnic

Made in Italy
Dike cotton
DCS®
Stone washed

PICNIC

Size XS ÷ XXXL

DIKE

Tessuto Knit Denim, stone washed, e bleach, stretch ▮ Peso 380 gr ▮ Composizione 99% cotone, 1% elastan ▮ Trattamento Denim, stone washed, e bleach ▮ Norme UNI EN ISO 13688 2013

Tissu Denim tricot, stone washed, e bleach, étendue ▮ Poids 380 gr ▮ Composition 99% Coton, 1% élasthanne ▮ Treatment Denim, stone washed, e bleach ▮ Règlements UNI EN ISO 13688 2013

Tejido Denim de punto, lavado a la piedra, e bleach, estirado ▮ Peso 380 gr ▮ Composición 99% Algodón, 1% Elastano ▮ Tratamiento Denim, lavado a la piedra, e bleich ▮ Regulaciones UNI EN ISO 13688 2013

91113/801
BLU DENIM ▮ DENIM BLEU ▮ AZUL DENIM
XS - XXXL

WEAR & CHILL

Size XS ÷ XXXL

DIKE

Tessuto Armaturato, placcato, stretch ▮ Peso 230 gr ▮ Composizione 98% cotone, 2% elastan ▮ Trattamento Tinto capo ▮ Porta metro e martello ▮ Norme UNI EN ISO 13688 2013

Tissu à armure ouverte, plaqué, stretch ▮ Poids 230 gr ▮ Composition 98% coton, 2% élasthanne ▮ Traitement teint ▮ Porte metre et marteau ▮ Règlements UNI EN ISO 13688 2013

Tejido Tejido abierto, Bañado, Estirado ▮ Peso 230 gr ▮ Composición 98% Algodón, 2% Elastano ▮ Tratamiento teñido ▮ Porta metro y martillo ▮ Regulaciones UNI EN ISO 13688 2013

91221/200
MASTICE ▮ MASTIC ▮ MASILLA
XS - XXXL

91221/500
MUSCHIO ▮ MOSS ▮ MUSGO
XS - XXL

91221/700
OCRA ▮ OCRE ▮ OCRE
XS - XXXL

91221/800
POLVERE ▮ POUDRE ▮ POLVO
XS - XXXL

Parade

Size XS ÷ XXXL

DIKE

91622
CON GINOCCHIERA
Avec le genou
Con rodillera
XS - XXXL

Tessuto Armaturato, resca, stretch ▮ Peso 300 gr ▮ Composizione 98% cotone, 2% elastan ▮ Trattamento Tinto capo ▮ Tasca per ginocchiera ▮ Norme UNI EN ISO 13688 2013

Tissu Ouvrir vague, plaqué, étirement // Poids 300 gr ▮ Composition 98% coton, 2% élasthanne ▮ Poches pour loger les genouillères ▮ Traitement teint ▮ Règlements UNI EN ISO 13688 2013

Tejido Tejido abierto, Bañado, Estirado ▮ Peso 300 gr ▮ Composición 98% Algodón, 2% Elastano ▮ Tratamiento teñido ▮ Bolsillo para rodillera ▮ Regulaciones UNI EN ISO 13688 2013

91222/200
MASTICE ▮ MASTIC ▮ MASILLA
XS - XXXL

91222/500
MUSCHIO ▮ MOSS ▮ MUSGO
XS - XXXL

91222/700
OCRA ▮ OCRE ▮ OCRE
XS - XXXL

91222/600
TOMATO ▮ TOMATE ▮ TOMATE
XS - XXXL

91222/800
POLVERE ▮ POUDRE ▮ POLVO
XS - XXXL

Power

91623
CON GINOCCHIERA
Avec le genou
Con rodillera
XS - XXXL

Don´t STOP until You´re DONE.

Size XS ÷ XXXL

DIKE

Tessuto Twill ▮ Peso 370 gr ▮ Composizione 98% cotone, 2% elastan ▮ Trattamento Tinto capo ▮ Tasca per ginocchiera ▮ Norme UNI EN ISO 13688 2013

Tissu Twill ▮ Poids 370 gr ▮ Composition 98% coton, 2% élasthanne ▮ Poches pour loger les genouillères ▮ Traitement teint ▮ Règlements UNI EN ISO 13688 2013

Tejido Twill ▮ Peso 370 gr ▮ Composición 98% Algodón, 2% Elastano ▮ Tratamiento teñido ▮ Bolsillo para rodillera ▮ Regulaciones UNI EN ISO 13688 2013

91223/200
MASTICE ▮ MASTIC ▮ MASILLA
XS - XXXL

91223/500
MUSCHIO ▮ MOSS ▮ MUSGO
XS - XXXL

91223/800
POLVERE ▮ POUDRE ▮ POLVO
XS - XXXL

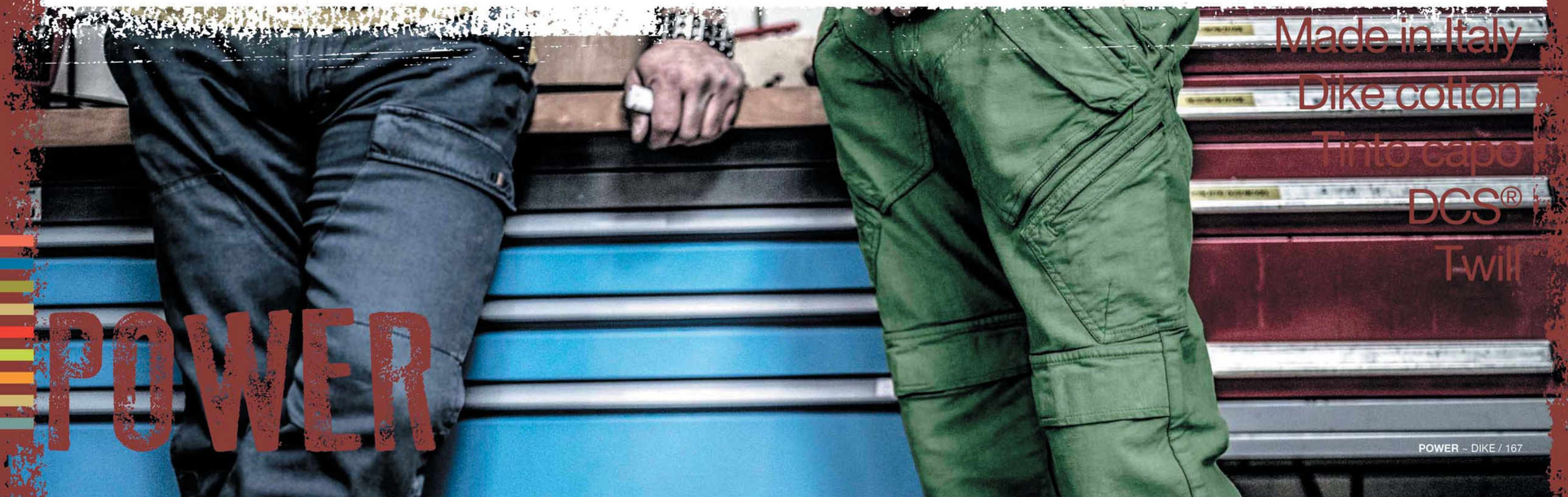

Press

Size XS ÷ XXXL

DIKE

Tessuto Twill ▮ Peso 370 gr ▮ Composizione 98% cotone, 2% elastan ▮ Trattamento Tinto capo ▮ Norme UNI EN ISO 13688 2013

Tissu Twill ▮ Poids 370 gr ▮ Composition 98% Cotton, 2% elastane ▮ Treatment dyed ▮ Règlements UNI EN ISO 13688 2013

Tejido Twill ▮ Peso 370 gr ▮ Composición 98% Algodón, 2% Elastano ▮ Tratamiento teñido ▮ Regulaciones UNI EN ISO 13688 2013

91235/200
MASTICE ▮ MASTIC ▮ MASILLA
XS - XXXL

91235/500
MUSCHIO ▮ MOSS ▮ MUSGO
XS - XXXL

91235/600
TOMATO ▮ TOMATE ▮ TOMATE
XS - XXXL

91235/700
OCRA ▮ OCRA ▮ OCRE
XS - XXXL

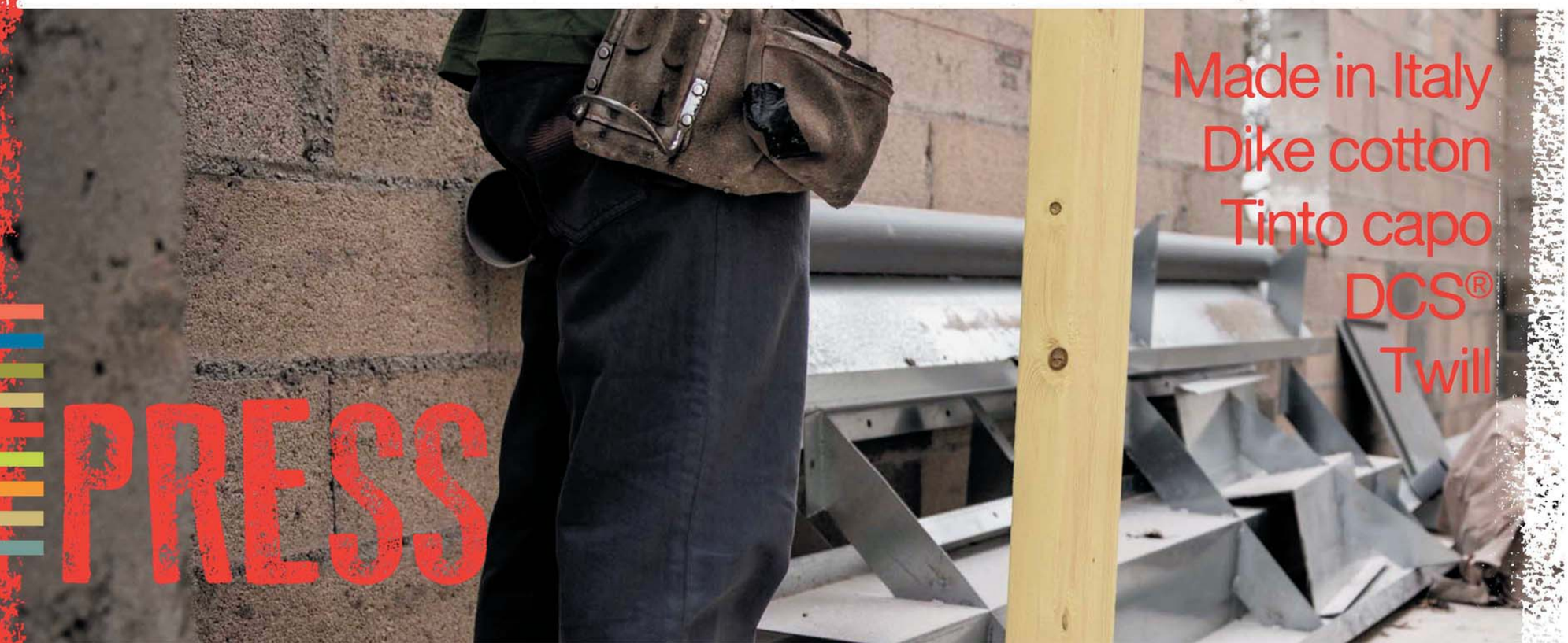

91235/800
POLVERE ▮ POUDRE ▮ POLVO
XS - XXXL

Partner

Made in Italy
Dike cotton
Tinto capo
DCS®

PARTNER

Size XS ÷ XXXL

DIKE

Tessuto Knit Denim, stretch ▮ Peso 380 gr ▮ Composizione 99% cotone, 1% elastan ▮ Trattamento Tinto capo ▮ Norme UNI EN ISO 13688 2013

Tissu Denim tricot, étendue ▮ Poids 380 gr ▮ Composition 99% coton, 1% élasthanne ▮ Traitement teint ▮ Règlements UNI EN ISO 13688 2013

Tejido Denim de punto, estirado ▮ Peso 380 gr ▮ Composición 99% Algodón, 1% Elastano ▮ Tratamiento teñido ▮ Regulaciones UNI EN ISO 13688 2013

91231/500
MUSCHIO ▮ MOSS ▮ MUSGO
XS - XXXL

91231/200
MASTICE ▮ MASTIC ▮ MASILLA
XS - XXXL

91231/751
MATTONE ▮ BRIQUE ▮ LADRILLO
XS - XXL

91231/800
POLVERE ▮ POUDRE ▮ POLVO
XS - XXXL

Partner Denim

Made in Italy
Dike cotton
DCS®
Stone washed

PARTNER DENIM

Size XS ÷ XXXL

DIKE

Tessuto Knit Denim, stone washed, e bleach, stretch ▮ Peso 380 gr ▮ Composizione 99% cotone, 1% elastan ▮ Trattamento Denim, stone washed, e bleach ▮ Norme UNI EN ISO 13688 2013

Tissu Denim tricot, stone washed, e bleach, étendue ▮ Poids 380 gr ▮ Composition 99% Coton, 1% élasthanne ▮ Treatment Denim, stone washed, e bleach ▮ Règlements UNI EN ISO 13688 2013

Tejido Denim de punto, lavado a la piedra, e bleach, estirado ▮ Peso 380 gr ▮ Composición 99% Algodón, 1% Elastano ▮ Tratamiento Denim, lavado a la piedra, e bleich ▮ Regulaciones UNI EN ISO 13688 2013

91233/801
BLU DENIM ▮ DENIM BLEU ▮ AZUL DENIM
XS - XXXL

be STRONGER

Scoop

Made in Italy
Dike cotton
Tinto capo
DCS®
Placcato

SCOOP

Size XS ÷ XXXL

DIKE

Tessuto Armaturato, placcato, stretch ▮ Peso 230 gr ▮ Composizione 98% cotone, 2% elastan ▮ Trattamento Tinto capo ▮ Porta metro e martello ▮ Norme UNI EN ISO 13688 2013

Tissu à armure ouverte, plaqué, stretch ▮ Poids 230 gr ▮ Composition 98% coton, 2% élasthanne ▮ Traitement teint ▮ Port metre et marteau ▮ Règlements UNI EN ISO 13688 2013

Tejido Tejido abierto, Bañado, Estirado ▮ Peso 230 gr ▮ Composición 98% Algodón, 2% Elastano ▮ Tratamiento teñido ▮ Porta metro y martillo ▮ Regulaciones UNI EN ISO 13688 2013

93121/500
MUSCHIO ▮ MOSS ▮ MUSGO
S - XXL

93121/600
TOMATO ▮ TOMATE ▮ TOMATE
S - XXL

93121/700
OCRA ▮ OCRE ▮ OCRE
S - XXL

93121/800
POLVERE ▮ POUDRE ▮ POLVO
XS - XXXL

Inch

Made in Italy
DWS®
DCS®
Poliestere

INCH

Size XS ÷ XXXL

DIKE

Tessuto Poliestere ▮ Peso 216 gr ▮ Composizione 100% polyester mechanical stretch ▮ Tessuto 3 layers 10000 MM 10000 MVP (impermeabilità) ▮ Norme UNI EN ISO 13688 2013 - UNI EN 343:2008

Tissu polyester ▮ Poids 216 gr ▮ Composition 100% polyester mechanical stretch ▮ Tissu 3 layers 10000 MM 10000 MVP (imperméabilité) ▮ Règlements UNI EN ISO 13688 2013 - UNI EN 343:2008

Tejido poliéster ▮ Peso 216 gr ▮ Composición 100% polyester mechanical stretch ▮ Tejido 3 layers 10000 MM 10000 MVP (impermeabilidad) ▮ Porta metro y martillo ▮ Regulaciones UNI EN ISO 13688 2013 - UNI EN 343:2008

91225/700
OCRA ▮ OCRE ▮ OCRE
XS - XXXL

91225/800
POLVO ▮ POUDRE ▮ POLVO
XS - XXXL

91225/751
MATTONE ▮ BRIQUE ▮ LADRILLO
XS - XXXL

Felpe / Sweat-shirts / Sudaderas

DIKE

FEAT
FOLK

Feat

Made in Italy
Soft shell

FEAT

Size XS ÷ XXXL

DIKE

Tessuto Softshell ▮ Peso 320 gr ▮ Composizione 100% Poliestere ▮ Trattamento 3 layers 8000 MM + TPU MENBRANE (impermeabilità) ▮ Norme UNI EN ISO 13688 2013

Tissu Softshell ▮ Poids 320 gr ▮ Composition 100% Polyester ▮ Traitement 3 layers 8000 MM + TPU MENBRANE (imperméabilité) ▮ Règlements UNI EN ISO 13688 2013

Tejido Softshell ▮ Peso 320 gr ▮ Composición 100% Polyester ▮ Tratamiento 3 layers 8000 MM + TPU MENBRANE (impermeabilidad) ▮ Regulaciones UNI EN ISO 13688 2013

94211/500
MUSCHIO ▮ MOSS ▮ MUSGO
XS - XXL

94211/600
TOMATO ▮ TOMATE ▮ TOMATE
XS - XXL

94211/700
OCRA ▮ OCRE ▮ OCRE
XS - XXL

94211/800
POLVERE ▮ POUDRE ▮ POLVO
XS - XXXL

Folk

Never say NEVER.

Size XS ÷ XXXL

DIKE

Tessuto Felpa ▮ Peso 350 gr ▮ Composizione 100% cottone ▮ Trattamento Tinto capo - mano pesca ▮ Norme UNI EN ISO 13688 2013

Tissu Sweatshirt ▮ Poids 350 gr ▮ Composition 100% coton ▮ Traitement teint - main pêche ▮ Règlements UNI EN ISO 13688 2013

Tejido sudadera ▮ peso 350 gr ▮ Composición 100% algodón ▮ tratamiento teñido - mano de durazno ▮ Regulaciones UNI EN ISO 13688 2013

94213/200
MASTICE ▮ MASTIC ▮ MASILLA
XS - XXXL

94213/500
MUSCHIO ▮ MOSS ▮ MUSGO
XS - XXXL

94213/600
TOMATO ▮ TOMATE ▮ TOMATE
XS - XXXL

94213/700
OCRA ▮ OCRE ▮ OCRE
XS - XXXL

Made in Italy
Felpa

94213/800
POLVERE ▮ POUDRE ▮ POLVO
XS - XXXL

FOLK

Giacche / Vestes / Chaquetas

DIKE

GIANT
ICEBERG
GAUDY

Giant

Made in Italy
WSB®
DCS®

GIANT

Size XS ÷ XXXL

DIKE

Tessuto Popeline, laminato, stretch ▮ Peso 80 gr, imbottitura 160 gr ▮ Composizione 100% poliestere ▮ Trattamento Tinto tessuto ▮ Norme UNI EN ISO 13688 2013

Tissu popeline, laminé, étendue ▮ Poids 80 gr, rembourré 160 gr ▮ Composition 100% Polyester ▮ Traitement tissu teint ▮ Regulations UNI EN ISO 13688 2013

Tejido popelín, laminado, estirado ▮ Peso 80 gr, acolchado 160 gr ▮ Composición 100% Polyester ▮ Tratamiento tela teñida ▮ Regulaciones UNI EN ISO 13688 2013

95113/201
FUMO DI LONDRA ▮ FUMÉE LONDRES ▮ HUMO DE LONDRES
XS - XXXL

95113/500
MUSCHIO ▮ MOSS ▮ MUSGO
XS - XXL

95113/751
MATTONE ▮ BRIQUE ▮ LADRILLO
XS - XXL

95113/800
POLVERE ▮ POUDRE ▮ POLVO
XS - XXXL

Iceberg

Made in Italy
DWS®
DCS®
Poliestere

ICEBERG

Size XS ÷ XXXL

DIKE

Tessuto Poliestere ▮ Peso 216 gr ▮ Composizione 100% polyester mechanical stretch ▮ Trattamento 3 layers 10000 MM 10000 MVP (impermeabilità) ▮ Norme UNI EN ISO 13688 2013 - UNI EN 343:2008

Tissu polyester ▮ Poids 216 gr ▮ Composition 100% polyester mechanical stretch ▮ Tissu 3 layers 10000 MM 10000 MVP (imperméabilité) ▮ Règlements UNI EN ISO 13688 2013 - UNI EN 343:2008

Tejido poliéster ▮ Peso 216 gr ▮ Composición 100% polyester mechanical stretch ▮ Tejido 3 layers 10000 MM 10000 MVP (impermeabilidad) ▮ Porta metro y martillo ▮ Regulaciones UNI EN ISO 13688 2013 - UNI EN 343:2008

95115/700
OCRA ▮ OCRE ▮ OCRE
XS - XXXL

95115/800
POLVERE ▮ POUDRE ▮ POLVO
XS - XXXL

95115/751
MATTONE ▮ BRIQUE ▮ LADRILLO
XS - XXXL

Gaudy

Made in Italy
WSB®
DCS®
·Nylon

GAUDY

Size XS ÷ XXXL

DIKE

Tessuto nylon laminato ▮ Peso 80 gr, imbottitura 160 gr ▮ Composizione 100% poliestere ▮ Tinto tessuto ▮ Norme UNI EN ISO 13688 2013

Tissu laminato en nylon ▮ Poids 80 gr, rembourré 160 gr ▮ Composition 100% polyester ▮ Tissu teint ▮ Regulations UNI EN ISO 13688 2013

Tejido nylon laminado ▮ Peso 80 gr, acolchado 160 gr ▮ Composición 100% poliéster ▮ Tela teñida ▮ Regulaciones UNI EN ISO 13688 2013

95223/201
FUMO DI LONDRA ▮ FUMÉE LONDRES ▮ HUMO DE LONDRES
XS - XXXL

95223/500
MUSCHIO ▮ MOSS ▮ MUSGO
XS - XXL

95223/751
MATTONE ▮ BRIQUE ▮ LADRILLO
XS - XXL

95223/800
POLVERE ▮ POUDRE ▮ POLVO
XS - XXXL

Accessori / Accessoires / Accesorios

DIKE

Basket

Made in Italy
Twill

BASKET

DIKE

ONE SIZE

Tessuto twill 100% cotone

Tissu twill 100% coton

Tejido twill 100% algodón

99111/405
SENAPE | MOUTARDE | MOSTAZA
ONE SIZE

99111/500
MUSCHIO | MOSS | MUSGO
ONE SIZE

99111/700
OCRA | OCRE | OCRE
ONE SIZE

Bond

Made in Italy
Knit
Pile

99112/405
SENAPE ▮ MOUTARDE ▮ MOSTAZA
ONE SIZE

99112/201
FUMO DI LONDRA ▮ FUMÉE LONDRES ▮ HUMO DE LONDRES
ONE SIZE

BOND

Bonny

ONE SIZE

DIKE

Tessuto knit rib 100% acrilico + interno in pile 100% polyestere

Tissu côtes tricotées 100% acrylique + doublure en polaire 100% polyester

Tejido punto acanalado 100% acrilico + interno en paño 100% poliéster

99113/405
SENAPE ▮ MOUTARDE ▮ MOSTAZA
ONE SIZE

99113/201
FUMO DI LONDRA ▮ FUMÉE LONDRES ▮ HUMO DE LONDRES
ONE SIZE

BONNY

Gear

S-M-L

Tessuto Pelle + Pile interno ▮ Composizione Dorso 100% Pelle - Palmo 92% Poliammide - 8% Elastan

Tissu cuir + doublure en polaire ▮ Composition arrière 100% cuir - Paume 92% Polyamide - 8% Élasthanne

Tejido cuero + Interno en paño ▮ Composición dorso 100% cuero - Palmas 92% Poliamida - 8% Elastano

99311/405
SENAPE ▮ MOUTARDE ▮ MOSTAZA
S - M - L

GEAR

Grab

S-M-L

DIKE

Tessuto Pelle + Poliestere ▮ Composizione Dorso 100% Pelle - Interno 100% Poliestere

Tissu cuir + Polyester ▮ Composition arrière 100% cuir - doublure 100% Polyester

Tejido cuero + poliéster ▮ Composición dorso 100% cuero - interno 100% poliéster

99322/405
SENAPE ▮ MOUTARDE ▮ MOSTAZA
S - M - L

GRAB

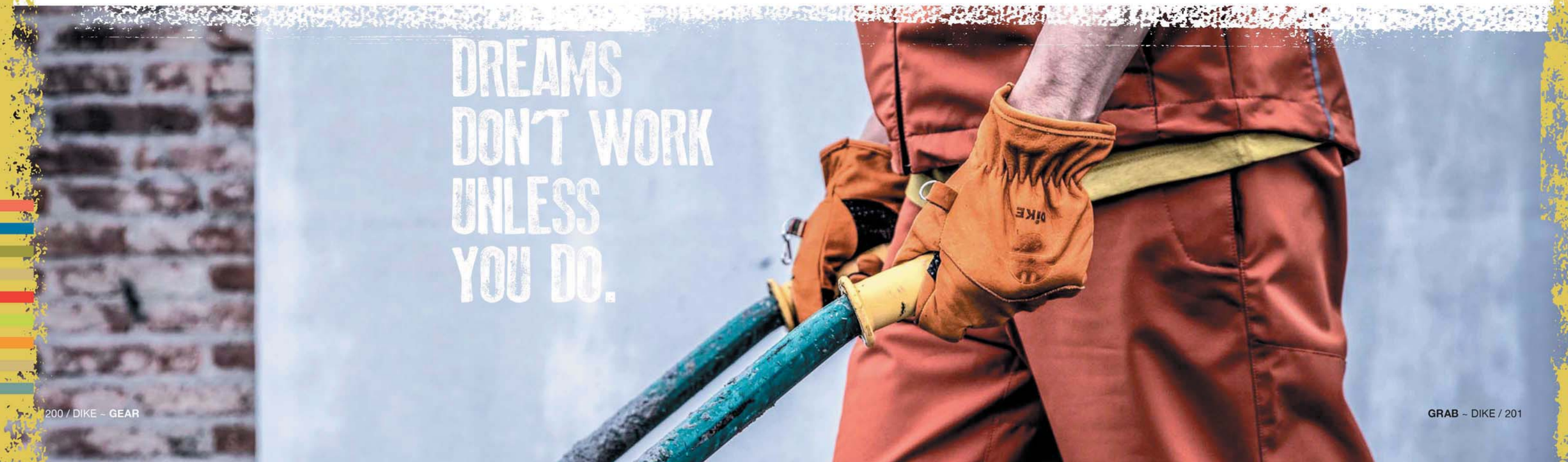

Gig

Made in Italy
PE Foam

GIG

ONE SIZE

100% PE Foam

99411/201
ANTRACITE ▮ ANTHRACITE ▮ ANTRACITA
ONE SIZE

DEFEAT IS NOT AN OPTION

Calze / Chaussettes / Calcetines

DIKE

Scarpe e abbigliamento fuori dal comune meritano calze diverse da tutte le altre. Nel mondo Dike anche gli accessori guadagnano il centro dell'attenzione e diventano oggetti fuori dal comune. Come le nostre calze da lavoro: colorate e resistenti, ma soprattutto strumenti che aiutano a lavorare e vivere meglio, grazie allo straordinario Brevetto Mondiale SPM®. Una tecnologia che coniuga passato e futuro, conoscenze e discipline antiche, magnetismo e riflessologia plantare, e che consente di realizzare prodotti speciali, innovativi, costruiti intorno al corpo e alle sue esigenze. Le nostre calze comunicano con il corpo di chi le indossa, in uno scambio dinamico che migliora l'equilibrio dell'organismo, accrescendo il benessere psicofisico.
Chi cerca il meglio sa che i dettagli sono grandi occasioni per esprimere la vera eccellenza.

Les chaussures et les vêtements hors du commun méritent des chaussettes différentes de toutes les autres. Dans le monde de Dike, même les objets gagnent le centre de l'attention et deviennent des objets hors du commun. Comme nos chaussettes de travail : colorées et résistantes, mais surtout des instruments qui aident à travailler et à mieux vivre, grâce à l'extraordinaire Brevet Mondial SPM®. Une technologie qui conjugue passé et futur, connaissances et disciplines antiques, magnétisme et réflexologie plantaire, et qui permet de réaliser des produits spéciaux, innovants, construits autour du corps et de ses exigences. Nos chaussettes communiquent avec le corps de qui les porte, en un échange dynamique qui améliore l'équilibre de l'organisme, en faisant grandir le bien-être psychophysique. Ceux qui cherchent le meilleur savent que les détails sont de grandes occasions pour exprimer la vraie excellence.

Zapatos y ropa fuera de lo común merecen calcetines diferentes de los demás. En el mundo Dike también los accesorios ganan el centro de la atención y se convierten en objetos fuera de lo común. Como nuestros calcetines de trabajo: en color y resistentes, pero sobre todo instrumentos que ayudan a trabajar y vivir mejor, gracias a la extraordinaria Patente Mundial SPM®. Una tecnología que combina pasado y futuro, conocimientos y disciplinas antiguas, magnetismo y reflexología plantar, y que permite realizar productos especiales, innovadores, construidos para el cuerpo y sus exigencias. Nuestros calcetines se comunican con el cuerpo de quien los usa, en un intercambio dinámico que mejora el equilibrio del organismo, aumentando el bienestar psicofísico.Quien busca lo mejor sabe que los detalles son grandes ocasiones para expresar la verdadera excelencia.

DES® Dike Energy Socks

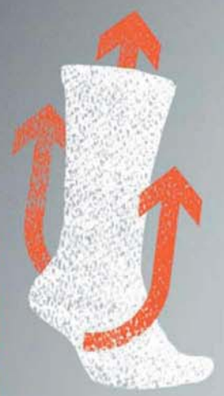

Calze da lavoro con stimolazione magnetica per rafforzare quotidianamente il tuo benessere.

Punto di partenza delle terminazioni nervose che si diramano lungo il corpo, la pianta del piede è alla base del nostro equilibrio psicofisico. Un equilibrio che si mantiene anche attraverso il corretto funzionamento dei campi magnetici di ogni organo. Ma come agire sui campi magnetici per accrescere e tutelare il benessere? Con le calze Dike si può, grazie alla tecnologia SPM®. La chiave di tutto sta sulle sagome caricate magneticamente e applicate in zone specifiche indicate dalla riflessologia plantare. Questi inserti a polarità positiva e negativa stimolano i punti corrispondenti a ogni singolo organo, generando impulsi localizzati e non invasivi. Un costante massaggio magnetico dalle numerose proprietà terapeutiche:

- Accresce la capacità di concentrazione.
- Aumenta la circolazione sanguigna.
- Aiuta il defaticamento muscolare.
- Accellera l'eliminazione dell'acido lattico.
- Previene i traumi muscolari.
- Contribuisce al bilanciamento del corpo.
- Favorisce l'equilibrio psicofisico.

Chaussettes de travail avec stimulation magnétique pour renforcer quotidiennement votre bien-être.

Point de départ des terminaisons nerveuses qui se diffusent le long du corps, la plante du pied est à la base de notre équilibre psychophysique. Un équilibre qui se maintient également à travers le fonctionnement correct des champs magnétiques de chaque organe. Mais comment agir sur les champs magnétiques pour accroître et protéger son bien-être ? Avec les chaussettes Dike, c'est possible, grâce à la technologie SPM®. La clé de tout cela se trouve sur les moules chargés magnétiquement et appliqués dans des zones spécifiques indiquées par la réflexologie plantaire. Ces insertions à polarité positive et négative stimulent les points correspondant à chaque organe, générant des impulsions localisés et non invasives. Un massage magnétique constant aux nombreuses propriétés thérapeutiques :

- Accroître la capacité de concentration.
- Augmenter la circulation sanguine.
- Aider à la récupération musculaire.
- Accélérer l'élimination de l'acide lactique.
- Prévenir les traumatismes musculaires.
- Contribuer à l'équilibre du corps.
- Favoriser l'équilibre psychophysique.

Calcetines de trabajo con estimulación magnética para reforzar tu bienestar diariamente.

Punto de partida de las terminaciones nerviosas que se propagan a lo largo del cuerpo, la planta del pie es la base de nuestro equilibrio psicofísico. Un equilibrio que se mantiene también a través del correcto funcionamiento de los campos magnéticos de cada órgano. Pero ¿cómo actuar en los campos magnéticos para aumentar y proteger el bienestar? Con los calcetines Dike se puede, gracias a la tecnología SPM®. La clave de todo está en las plantillas cargadas magnéticamente y aplicadas en zonas específicas indicadas por la reflexología plantar. Estos insertos de polaridad positiva y negativa estimulan los puntos correspondientes a cada órgano, generando impulsos localizados y no agresivos. Un constante masaje magnético de numerosas propiedades terapéuticas:

- Aumenta la capacidad de concentración.
- Aumenta la circulación sanguínea.
- Ayuda a la relajación muscular.
- Acelera la eliminación del ácido láctico.
- Previene los traumas musculares.
- Contribuye al equilibrio del cuerpo.
- Favorece el equilibrio psicofísico.

Carat

DES®

CARAT

DIKE

35/38-39/41-42/44-45/47

S M L XL

48% cotone - 2% elastan - 50% poliammide

48% coton - 2% Élasthanne - 50% Polyamide

48% algodón - 2% Elastano - 50% Poliamida

99215/192
RIGATO ▮ ZÈBRÉ ▮ RAYADO
35/38 - 45/47

99215/500
MUSCHIO ▮ MOSS ▮ MUSGO
35/38 - 45/47

99215/800
POLVERE ▮ POUDRE ▮ POLVO
35/38 - 45/47

DES®

COVER

DIKE

35/38-39/41-42/44-45/47

S M L XL

48% cotone - 2% elastan - 50% poliammide

48% coton - 2% Élasthanne - 50% Polyamide

48% algodón - 2% Elastano - 50% Poliamida

99221/192
RIGATO ▮ ZÉBRÉ ▮ RAYADO
35/38 - 45/47

99221/500
MUSCHIO ▮ MOSS ▮ MUSGO
35/38 - 45/47

99221/800
POLVERE ▮ POUDRE ▮ POLVO
35/38 - 45/47

Tabelle tecniche / Les diagrammes techniques / Gráficos técnicos

Uomo - Homme - Hombre							
Europe	44	46	48	50	52	54	56
F	40	42	44	46	48	50	52
D	38	40	42	44	46	48	50
GB	34	36	38	40	42	44	46
USA	XS	S	M	L	XL	XXL	XXXL

Abbligliamento - Vêtements - Ropa													
Nome / Nom / Nombre	Tidy	Top	Target	Test	Take	Poker	Poise	Post	Paddok	Picnic	Party	Parade	Power
Codice / Code /Código	92131	92133	92134	92135	92130	92112	92121	92122	91111	91113	91221	91222	91223
Pagina / Page /Página	136	138	140	142	144	150	152	154	158	160	162	164	166
Nome / Nom / Nombre	Press	Partner	Partner Denim	Scoop	Inch	Feat	Folk	Giant	Iceberg	Gaudy			
Codice / Code /Código	91235	91231	91233	93121	91225	94211	94213	95113	95115	95223			
Pagina / Page /Página	168	170	172	174	176	182	184	188	190	192			

DREAM BIG
WORK HARD

Grazie / Merci / Gracias

Grazie ad Anna, Martin e Steffen, Dario, Mauro e Simona, Mike, Mariano e Stefano, Philippe, Giovanni, Marco, Andrea, Lele e Roberto che ci hanno raccontato con passione la loro storia. Se volete conoscerli meglio vi invitiamo a scoprire quello che fanno.

MERCI
Merci à Anna, Martin et Steffen, Dario, Mauro et Simona, Mike, Mariano et Stefano, Philippe, Giovanni, Marco, Andrea, Lele et Roberto qui nous ont raconté avec passion leur histoire. Pour mieux les connaître, nous vous invitons à découvrir ce qu'ils font.

GRACIAS
Gracias a Anna, Martin y Steffen, Dario, Mauro y Simona, Mike, Mariano y Stefano, Philippe, Giovanni, Marco, Andrea, Lele y Roberto que nos han contado con pasión su historia. Si queréis conocerles mejor os invitamos a que descubráis lo que hacen.

Anna Maschio	Distilleria Bonaventura Maschio	*primeuve.com*	P.18
Martin Heuberger **Steffen Walther**	Pool4Art	*pool4art.net*	P.28
Dario Dalla Costa	Dalla Costa Impianti	*dallacostaimpianti.com*	P.40
Mauro Monaco **Simona Tribolani**	Olio Monaco	*oliomonaco.it*	P.50
Mike Van Den Berg	Van Vliet	*vd-berg.nl*	P.62
Mariano Bassan **Stefano Scarin**	Berto's	*bertos.com*	P.72
Philippe Bégué	Bégué Philippe / Bégué Bois	*sarl-begue-philippe.com* *begue-bois.fr*	P.84
Gyovanny Tymys	RMT Expo	*rmtexpo.com*	P.94
Marco, Andrea, Lele, Roberto	Fondazione Berengo	*fondazioneberengo.org*	P.104

>>> GAIARINE (TREVISO) >> VAIHINGEN (STUTTGART) > SCHIO (VICENZA) >> TORTORETO (TERAMO) >>> >>> GOUDA (ZUID-HOLLAND) >> TRIBANO (PADOVA) > MERVILLE (TOULOUSE) > BERGAMO >> MURANO (VENEZIA)

ALL RIGHTS RESERVED. DIKE® IS A REGISTERED TRADEMARK. DIKE® MAINTAIN EXCLUSIVE PROPERTY RIGHTS FOR THE CONTENTS OF THIS CATALOGUE, AND IS PROTECTED UNDER COPYRIGHT LAW. YOU MAY NOT MODIFY, PUBLISH, TRANSMIT, SELL, COPY OR CREATE EXTRACTS OR DISTRIBUTE ANY PART OF THE CONTENTS FOR COMMERCIAL PURPOSES.

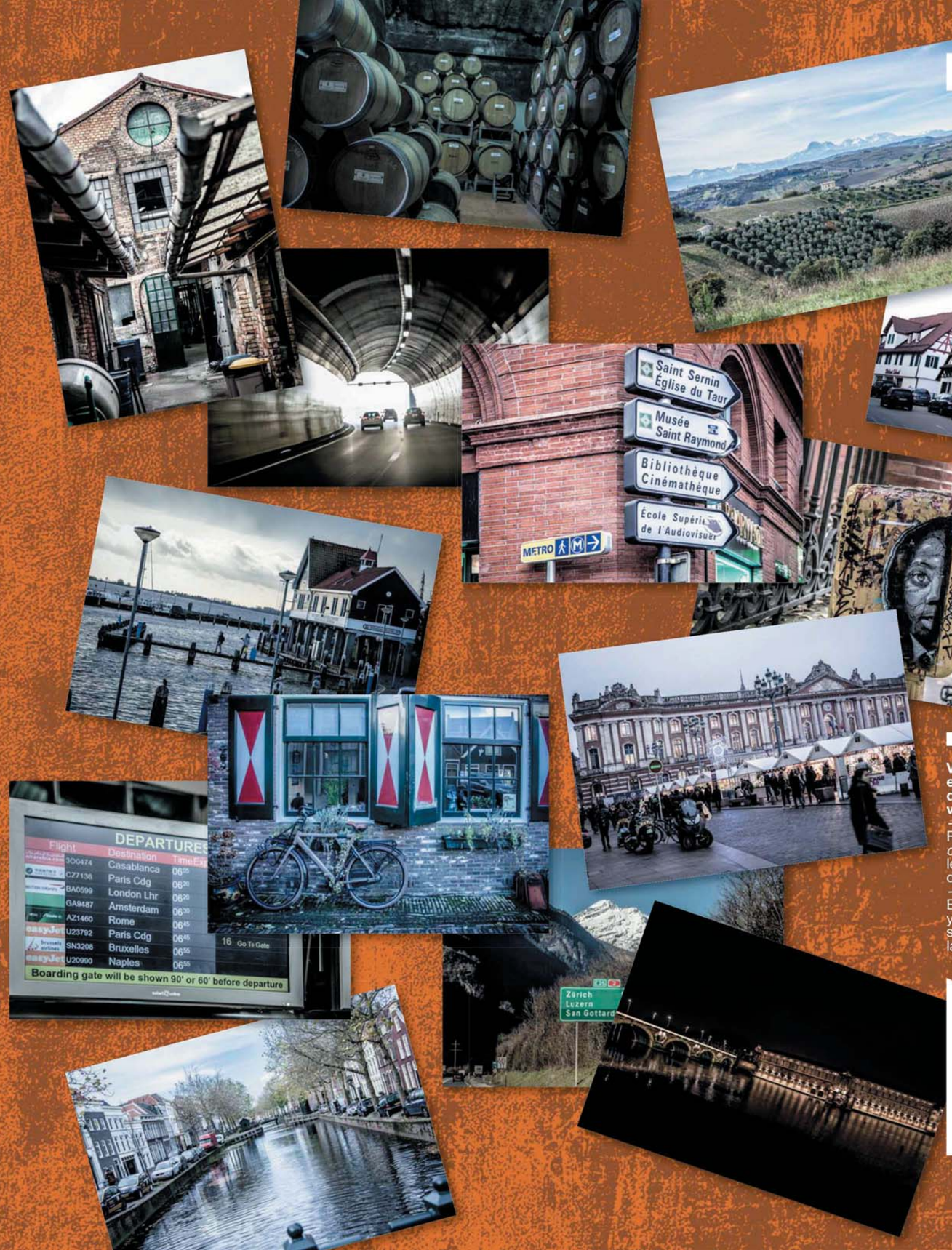

Vai su *dike.works* e guarda il backstage di questo lungo viaggio.

—

Rendez-vous sur *dike.works* et regardez les coulisses de ce long voyage.

—

Entra en *dike.works* y descubre los secretos de este largo viaje.

DIKE
MAY
ALL YOUR
DREAMS
COME
TRUE!
peopleadv.com
Dike
Viale dell'Industria, 4
35023 Bagnoli di Sopra
Padova - Italy
dike.works
Contatti:
T +39 049 95 79 761
(Nord Italia Francia - Svizzera)
T +39 049 95 79 762
(Centro-sud Italia - Resto EU)
F +39 049 83 14 713